

REGISTRO ESTADÍSTICO SISBEN – SALENTO – SEPTIEMBRE 2024



Fuente: Portal Territorial Sisbén- DNP.

Cabe destacar que en Salento se encuentran encuestadas 5.901 personas, de las cuales 2.841 son Hombres y 3.060 son mujeres, los cuales se encuentran clasificados en grupos de la siguiente manera: Grupo A: 854 con el 14,47%, Grupo B: 2.051 con el 34,76%, Grupo C: 2.291 con el 38,82% y Grupo D: 705 con el 11,95%.

REGISTRO ESTADÍSTICO SISBEN – SALENTO – SEPTIEMBRE 2024

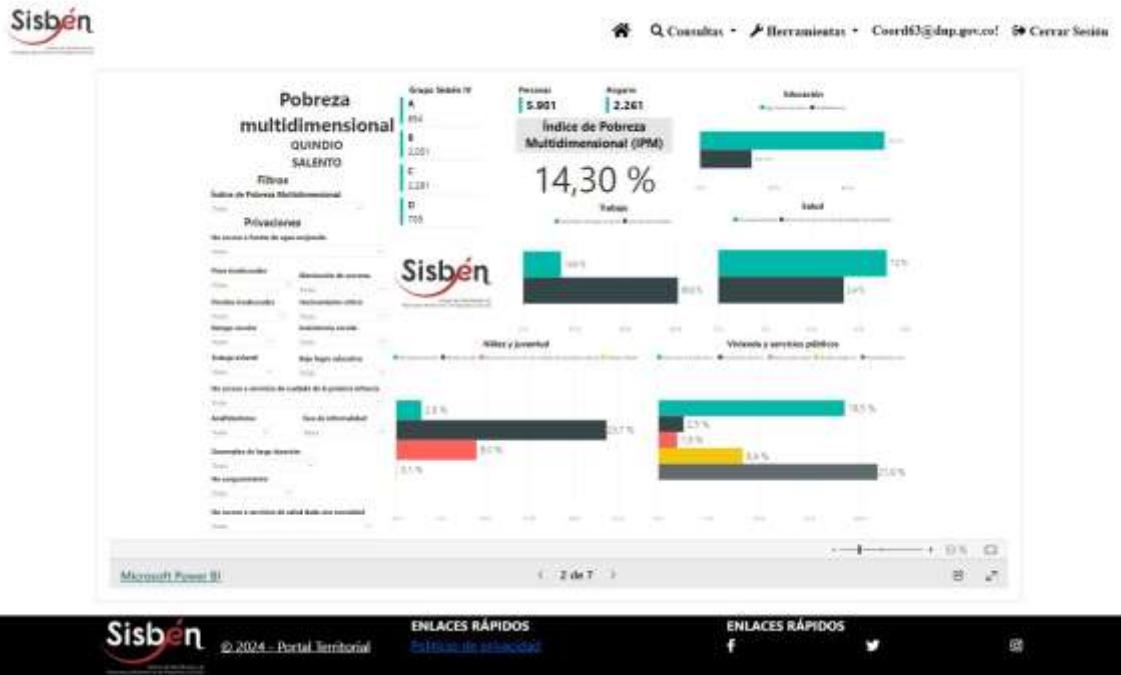

Fuente: Portal Territorial Sisbén- DNP.

El Índice de Pobreza Multidimensional en el municipio es de 14,30%, de la cual la falencia más destacada está relacionada con el Desempleo.

REGISTRO ESTADÍSTICO SISBEN – SALENTO – SEPTIEMBRE 2024



Fuente: Portal Territorial Sisbén- DNP.

Se observa que el 9,8% de las adolescentes se encuentran en estado de embarazo, y el 96,29% de los encuestados se encuentran cubiertos en el sistema de salud.

REGISTRO ESTADÍSTICO SISBEN – SALENTO – SEPTIEMBRE 2024

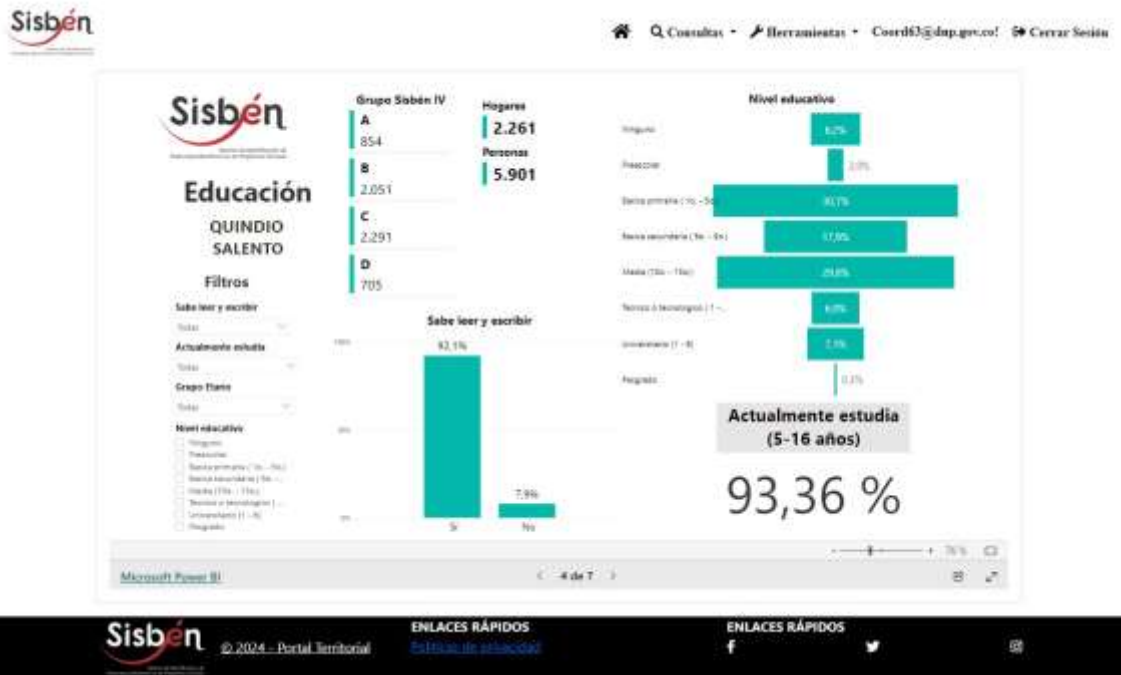

Fuente: Portal Territorial Sisbén- DNP.

Con relación a la educación se destaca que el 93,36% de la población menor de edad se encuentra estudiando.

REGISTRO ESTADÍSTICO SISBEN – SALENTO – SEPTIEMBRE 2024



Fuente: Portal Territorial Sisbén- DNP.

Se observa que el 18,56% de los encuestados reciben subsidio del estado.

REGISTRO ESTADÍSTICO SISBEN – SALENTO – SEPTIEMBRE 2024



Fuente: Portal Territorial Sisbén- DNP.

Se observa que el 20,4% han sufrido algún tipo de desastre natural en los hogares.

REGISTRO ESTADÍSTICO SISBEN – SALENTO – SEPTIEMBRE 2024



Fuente: Portal Territorial Sisbén- DNP.

Un gran porcentaje de la población disfrutan de todos los servicios públicos domiciliarios tales como: agua, luz alcantarillado, y gas.