

POR Y PARA LA GENTE



ARMENIA
COMUNA 6

SAN JOSÉ

PLAN DE DESARROLLO DEPARTAMENTAL 2024-2027

MESAS DE
PARTICIPACIÓN
LOCAL



GOBIERNO DEL QUINDÍO

MESA COMUNAL DE PARTICIPACIÓN MUNICIPAL

COMUNA 6, SAN JOSÉ

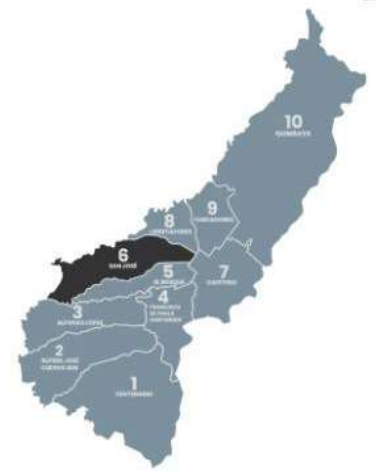

PARTICIPACIÓN » **191** PERSONAS



PORCENTAJE DE PARTICIPACIÓN DE LA CIUDADANIA POR MESAS TEMÁTICAS

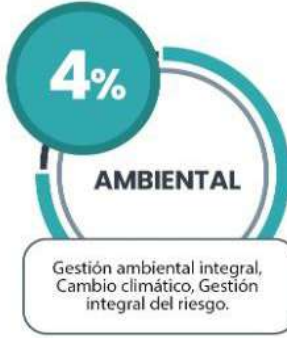

PROBLEMAS

2,53% Faltan centros de salud.	2,53% Los centros de salud que hay no cubren las necesidades.	1,27% Falta de formación a la infancia y cabezas de hogar.
1,27% Los profesores no atienden los niños con deficiencias de atención y aprendizaje de los niños.	1,27% No enseñan a los niños ni informática ni idiomas.	2,53% Grupo adulto mayor no tiene recursos.
2,53% Grupo Adulto Mayor no tienen apoyo.	2,53% Falta apoyo y inclusión víctimas conflicto.	2,53% Falta de socialización de libertad de culto.
7,59% Falta apoyo y inclusión víctimas conflicto. Falta de socialización de libertad de culto.	7,59% Escenarios deportivos en manos de particulares.	7,59% Faltan programas deportivos.



PROBLEMAS

15,19%

Inseguridad.

12,6%

Microtráfico.

15,19%

Consumo libre de drogas.

15,19%

Falta de cultura con las basuras.

PROPUESTAS CIUDADANAS

3%

Que reactiven el centro de salud de la patria.

1%

Adecuación centros de salud, reactivar promotoras de salud.

1%

Contratar personas que lleven esas capacitaciones y formación.

1%

No prestan el servicio para atender los niños con esta condición los colegios.

1%

Que la administración pública destine recursos para los colegios.

3%

Que la administración pública destine recursos.

3%

Que Indera o Indeportes vayan y realicen actividades a los adultos mayores.

3%

Que la entidad de víctimas socialice la ley de víctimas.

3%

Que socialicen en toda la ciudad el artículo de libertad de culto.

4%

Más presupuesto para creación de escenarios deportivos.

4%

Adecuación de escenarios deportivos ya existentes.

8%

Control y seguimiento por parte de la administración pública.

8%

Desarrollo de programa más instructores de indera y indeportes que lleguen a la comuna.

15%

Más patrullaje y más personal policial en las zonas más inseguras.

15%

Control policial en los sectores de los colegios, casas y bodegas.

15%

Reglamentar el consumo libre de drogas que no consuman en espacios públicos.

8%

Que se aplique las sanciones correspondiente.

8%

Que las entidades públicas de aseo, realices jornadas y campañas de educación y cultura.



ECONÓMICO

PROBLEMAS

11% Acceso limitado por altos costos.

8% Poca oferta turística.

5% Falta de capacidad de guías turísticos.

5% Falta de cultura ciudadana.

5% Falta de acompañamiento en las instituciones educativas frente a los temas turísticos y culturales.

7% Falta de comentar la diversidad quindiana.

7% Baja oferta empresarial en el Quindío.

5% Falta de acompañamiento y garantías.

13% Falta de apoyo a los emprendedores.

18% Falta de alianzas o convenios productivos.

5% Desconocimiento de los encadenamientos productivos.

7% Abandono y falta de acompañamiento.

PROPUESTAS CIUDADANAS

33% Promover el desarrollo de la colectividad y búsqueda de soluciones.

33% Trabajar en conjunto con la comunidad.

33% Programas de resocialización e intercambios culturales.

AMBIENTAL

PROBLEMAS

30,4% Mal manejo de aguas residuales.

30,4% Mal manejo de basuras y contenedores.

30,4% Falta de cultura ciudadana.

4,35% Arborización inadecuada.

4,35% Deforestación sobre las áreas protegidas.

PROPUESTAS CIUDADANAS

12,28% Educación Ambiental.

1,75% Planificación a futuro de crecimiento de la ciudad a la mano del Desarrollo Sostenible y su demografía.

12,28% Plan de intervención de mejoramiento acueducto y alcantarillado por parte de EPA.



PROPUESTAS CIUDADANAS



PROBLEMAS



PROPUESTAS CIUDADANAS

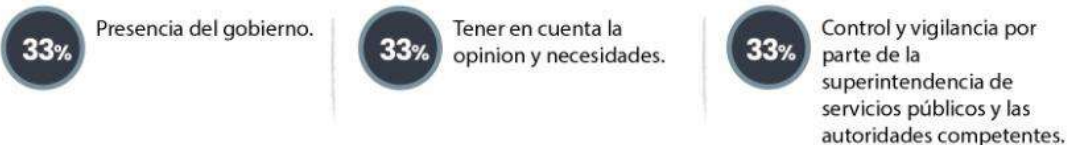



INFRA-ESTRUCTURA

PROBLEMAS

20%

Mal estado de la malla vial de la comuna 6.

20%

Colapso de las vías e incumplimiento de las normas de tránsito.

20%

Deterioro de los CDC, coliseo de la patria, placas deportivas, estadio san jase, Plaza de toros, y parques.

20%

Difícil acceso a los subsidios de vivienda de interés social.

20%

Alto costo de servicios públicos y la falta de aseo en la ciudad.

PROPUESTAS CIUDADANAS

0,5%

Planificación de las vías.

10,55%

Inversión para el mantenimiento de las vías.

10,05%

Pavimentación de las vías.

11,06%

Control por parte de las autoridades de tránsito.

7,54%

Nuevas vías como la perimetral del café que conecta el occidente con el norte.

6,53%

Realizar las obras que no haya sido adelantadas por parte de la alcaldía y gobernación.

14,07%

Que las entidades encargadas que cumplan los requerimientos de manera oportuna.

14,07%

Hacer presencia de forma periódica para evaluar su funcionamiento.

13,05%

Control y vigilancia por parte de la superintendencia de servicios públicos y las autoridades competentes.

12,56%

Cambio de los sistemas de acueductos y redes de alcantarillado del municipio de Armenia los mas críticos.





INFORME MESA DE PARTICIPACIÓN COMUNA 6 SAN JOSÉ PLAN DE DESARROLLO DEPARTAMENTAL 2024-2027 “POR Y PARA QUINDÍO”

INTRODUCCIÓN

En cumplimiento de la Ley 152 de 1994 “Por el cual se establece la Ley orgánica del Plan de Desarrollo” la Administración Departamental en cabeza del gobernador del Quindío Doctor Juan Miguel Galvis Bedoya, realizó el ejercicio de Participación Ciudadana en el proceso de Formulación y Estructuración del Plan de Desarrollo 2024-2027, en la comuna 6 san José, el día miércoles 14 de Febrero de 2024 2:00pm, en las Instalaciones de la Institución Educativa en la comuna 6 san José, en articulación con la Alcaldía Municipal, proceso debidamente normado a través del DECRETO No. 322 DE ENERO 19 DE 2024 “POR MEDIO DE CUAL SE REGLAMENTA LA PARTICIPACIÓN CIUDADANA EN EL PROCESO DE FORMULACIÓN Y ESTRUCTURACIÓN DEL PLAN DE DESARROLLO DEPARTAMENTAL 2024-2027”

La Mesa de Participación Local, conto con una asistencia de 191 personas (Mujeres 123 y Hombres 68), las cuales participaron activamente, en la construcción de las propuestas de solución a las problemáticas más sentidas de la comunidad residente en la comuna 6 san José, a partir del análisis de las causas, abordadas a través de las siguientes temáticas y sectores:

- **SOCIAL:** Salud, Educación, Poblaciones, Cultura, Deporte, Seguridad y convivencia, Participación.
- **ECONÓMICO:** Turismo, Emprendimiento, Desarrollo rural productivo, Encadenamientos productivos.
- **AMBIENTAL:** Gestión ambiental integral, Cambio climático, Gestión integral del riesgo.
- **INFRAESTRUCTURA:** Vías, Agua potable y saneamiento básico, Equipamientos, Vivienda, Movilidad.
- **GOBIERNO:** Finanzas locales, Transparencia, Buen gobierno, Planeación del desarrollo, Talento humano, Comunicación, Gestión territorial; Administración eficiente.



El presente informe, contiene los resultados de las Mesas de Participación, producto de la aplicación de la metodología METAPLAN, liderada por la Gobernación en conjunto con la comuna, a partir de tres preguntas formuladas por los moderadores de las distintas mesas: ¿Cuáles son las principales problemáticas en la comuna 6 san José?, ¿Cuáles son las principales causas de la situación problema? y ¿Cuáles son las principales propuestas de alternativas de solución de la situación problema planteada?

Lo anterior, con el fin de escuchar a la comunidad, con el propósito de que sus aportes, se constituyan en un insumo importante en la formulación del Plan de Desarrollo 2024-2027, producto del ejercicio de retroalimentación entre el estado y la comunidad, promoviendo de esta forma, la cultura de la transparencia, ética pública, participación ciudadana y el uso eficiente de los recursos a través de la formulación de planes, programas y proyectos que benefician a la población Quindiana.





A. INFORME MESA DE PARTICIPACIÓN SOCIAL

1. DATOS GENERALES DE LA MESA DE PARTICIPACIÓN

Fecha y hora	14 DE FEBRERO DE 2024 2:00PM		
Secretaría Responsable	PRIVADA		
Sector	SOCIAL- SALUD		
Municipio	ARMENIA		
Número de participantes de la mesa	TOTAL: 191	HOMBRES: 68	MUJERES: 123

2. RESULTADOS DE LAS MESA PARTICIPATIVA POR SECTOR

A continuación, se presentará un análisis del resultado de las mesas de participación donde se priorizaron las problemáticas, sus causas y alternativas de solución que la comunidad dio a conocer en este ejercicio de participación.

2.1 Situaciones Problemas

Las situaciones problema que se presentaron en el municipio con respecto al sector salud son la recuperación de los centros de salud y el equipamiento de estos para cubrir las necesidades de la comunidad.

Tabla No. 1 Relación de Situaciones Problemas 1 Identificadas en el Sector Social-Salud Municipio de Armenia – Comuna 6 San José.

No.	SITUACIONES PROBLEMAS	REPITENCIA	%
1	faltan centros de salud	2	7%
2	los centros de salud que hay no cubren las necesidades	2	7%
TOTAL		4	

Fuente: Comunidad de la Comuna 6 Municipio Armenia Tarjetas comunidad

2.2 Análisis Causas, Consecuencias y Alternativas de Solución de los Cinco Problemas Priorizados

A continuación, se relacionan los cinco principales problemas identificados, con sus correspondientes causas y alternativas de solución

2.2.1 Problema No 1: FALTAN CENTROS DE SALUD

▪ Causas del Problema Identificado

Teniendo en cuenta el problema identificado, se relacionan las causas que tienen incidencia en la ocurrencia del mismo, así



Tabla No. 2 Relación de las Causas del Problemas identificadas en el Municipio de Armenia - Comuna 6 San José.

No	CAUSAS DEL PROBLEMA	REPITENCIA	%
1	el que había en la patria se destinó para otra cosa y nos dejaron sin centro de salud	2	7%
TOTAL		2	

Fuente: Comunidad de la Comuna 6 Municipio Armenia tarjetas

▪ Consecuencias del Problema Identificado

Teniendo en cuenta el problema identificado, se determinaron las siguientes Consecuencias por la comunidad, así:

Tabla No. 3 Relación de las Consecuencias del Problema 1 identificadas en el Municipio de Armenia - Comuna 6 San José.

NO	CONSECUENCIAS	REPITENCIA	%
1	las personas quedaron sin cubrimiento de salud en esa zona	2	7%
TOTAL		2	

Fuente: Comunidad de la Comuna 6 Municipio Armenia tarjetas

▪ Alternativas de Solución Identificadas

Teniendo en cuenta el problema identificado, se determinaron las siguientes alternativas de solución por la comunidad, así:

Tabla No. 4 Relación de las Alternativas de solución del Problema 1 identificadas en el Municipio de Armenia - Comuna 6 San José.

No	ALTERNATIVA DE SOLUCION	REPITENCIA	%
1	que reactiven el centro de salud de la patria	2	7%
TOTAL		2	

Fuente: Comunidad de la Comuna 6 Municipio Armenia tarjetas

2.2.1 Problema No 2: LOS CENTROS DE SALUD QUE HAY NO CUBREN LAS NECESIDADES

▪ Causas del Problema Identificado



Teniendo en cuenta el problema identificado, se relacionan las causas que tienen incidencia en la ocurrencia del mismo, así

Tabla No. 5 Relación de las Causas del Problema 2 identificadas en el Municipio de Armenia - Comuna 6 San José.

No	CAUSAS DEL PROBLEMA	REPITENCIA	%
1	no dan citas por falta de personal, no hay adecuaciones para la atención	2	7%
TOTAL		2	

Fuente: Comunidad de la Comuna 6 Municipio Armenia tarjetas

▪ Consecuencias del Problema Identificado

Teniendo en cuenta el problema identificado, se determinaron las siguientes Consecuencias por la comunidad, así:

Tabla No. 6 Relación de las Consecuencias del Problema 2 identificadas en el Municipio de Armenia - Comuna 6 San José.

NO	CONSECUENCIAS	REPITENCIA	%
1	la comuna 6 no tiene suficiente cobertura de salud	2	7%
TOTAL		2	

Fuente: Comunidad de la Comuna 6 Municipio Armenia tarjetas

▪ Alternativas de Solución Identificadas

Teniendo en cuenta el problema identificado, se determinaron las siguientes alternativas de solución por la comunidad, así:

Tabla No. 7 Relación de las Alternativas de solución del Problema 2 identificada en el Municipio de Armenia - Comuna 6 San José.

No	ALTERNATIVA DE SOLUCION	REPITENCIA	%
1	adecuación centros de salud, reactivar promotoras de salud	2	7%
TOTAL		2	

Fuente: Comunidad de la Comuna 6 Municipio Armenia tarjetas comunidad

Conclusión

Como resultado del ejercicio llevado a cabo en esta mesa de participación se puede concluir la siguiente situación:



Como conclusión de sector social de municipio se puede establecer que la mayor problemática que genera el sector de salud es la falta de centros de salud nuevos y la adecuación de los existentes para brindar una mejor y amplia atención a los usuarios, siendo trascendental para la población por consiguiente se recomienda al gobierno departamental tenga claras las problemáticas y establecer medidas que impacten positivamente la población.

Tabla No. 8 Árbol de Problema del Sector Salud en el Municipio de Armenia - Comuna 6 San José.

Causas indirectas	Causas directas	Problema identificado	Consecuencias directas	Consecuencias indirectas	Alternativas de Solución
no destinan recursos	el que había en la patria se destinó para otra cosa y nos dejaron sin centro de salud	faltan centros de salud	las personas quedaron sin cubrimiento de salud en esa zona	enfermedades de las personas sin tratamientos	que reactiven el centro de salud de la patria
Causas indirectas	Causas directas	Problema identificado	Consecuencias directas	Consecuencias indirectas	Alternativas de Solución
falta de recursos	no dan citas por falta de personal, no hay adecuaciones para la atención	los centros de salud que hay no cubren las necesidades	la comuna 6 no tiene suficiente cobertura de salud	las personas pueden sufrir algún tipo de accidente sin atención inmediata	adecuación centros de salud, reactivar promotoras de salud

**INFORME MESA DE PARTICIPACIÓN (SOCIAL- EDUCACION)****1. DATOS GENERALES DE LA MESA DE PARTICIPACIÓN**

Fecha y hora	14 DE FEBRERO DE 2024 2:00PM		
Secretaría Responsable	PRIVADA		
Sector	SOCIAL- EDUCACION		
Municipio	ARMENIA		
Número de participantes de la mesa	TOTAL: 28	HOMBRES: 8	MUJERES: 20

2. RESULTADOS DE LAS MESA PARTICIPATIVA POR SECTOR

A continuación, se presentará un análisis del resultado de las mesas de participación donde se priorizaron las problemáticas, sus causas y alternativas de solución que la comunidad dio a conocer en este ejercicio de participación.

2.1 Situaciones Problemas

Las situaciones problema que se presentaron en el municipio con respecto al sector educación es que los profesores no están capacitados para cubrir las necesidades de la comuna y faltan elementos para los colegios.

Tabla No. 9 Relación de Situaciones Problemas Identificadas en el Sector Social-Salud en el Municipio de Armenia - Comuna 6 San José.

No.	SITUACIONES PROBLEMAS	REPITENCIA	%
1	falta de formación a la infancia y cabezas de hogar	1	3%
2	los profesores no atienden los niños con deficit de atención y aprendizaje de los niños	1	3%
3	no enseñan a los niños ni informática ni idiomas	1	3%
TOTAL		3	

Fuente: Comunidad de la Comuna 6 Municipio Armenia Tarjetas comunidad

2.2 Análisis Causas, Consecuencias y Alternativas de Solución de los Cinco Problemas Priorizados

A continuación, se relacionan los cinco principales problemas identificados, con sus correspondientes causas y alternativas de solución

2.2.1 Problema No 1: FALTA DE FORMACOIN A LA INFANCIA Y CABEZAS DE HOGAR

- **Causas del Problema Identificado**

Teniendo en cuenta el problema identificado, se relacionan las causas que tienen incidencia en la ocurrencia del mismo, así



Tabla No. 10 Relación de las Causas del Problema 1 identificadas en el Municipio de Armenia - Comuna 6 San José.

No	CAUSAS DEL PROBLEMA	REPITENCIA	%
1	desinterés por parte del gobierno y la comunidad	1	3%
TOTAL		1	

Fuente: Comunidad de la Comuna 6 Municipio Armenia tarjetas

▪ **Consecuencias del Problema Identificado**

Teniendo en cuenta el problema identificado, se determinaron las siguientes Consecuencias por la comunidad, así:

Tabla No. 11 Relación de las Consecuencias del Problema 1 identificadas en el Municipio de Armenia - Comuna 6 San José.

NO	CONSECUENCIAS	REPITENCIA	%
1	los niños crecen si las bases de la educación y los padres no saben cómo enseñarles	1	3%
TOTAL		1	

Fuente: Comunidad de la Comuna 6 Municipio Armenia tarjetas

▪ **Alternativas de Solución Identificadas**

Teniendo en cuenta el problema identificado, se determinaron las siguientes alternativas de solución por la comunidad, así:

Tabla No. 12 Relación de las Alternativas de solución del Problema 1 identificadas en el Municipio de Armenia - Comuna 6 San José.

No	alternativa de solución	REPITENCIA	%
1	contratar personas que lleven esas capacitaciones y formación	1	3%
TOTAL		1	

Fuente: Comunidad de la Comuna 6 Municipio Armenia tarjetas

2.2.1 Problema No 2: los profesores no atienden los niños con déficits de atención y aprendizaje de los niños

▪ **Causas del Problema Identificado**

Teniendo en cuenta el problema identificado, se relacionan las causas que tienen incidencia en la ocurrencia del mismo, así



Tabla No. 13 Relación de las Causas del Problema 2 identificadas en el Municipio de Armenia - Comuna 6 San José.

No	CAUSAS DEL PROBLEMA	REPITENCIA	%
1	no prestan el servicio para atender los niños con esta condición los colegios	1	3%
TOTAL		1	

Fuente: Comunidad de la Comuna 6 Municipio Armenia tarjetas

▪ **Consecuencias del Problema Identificado**

Teniendo en cuenta el problema identificado, se determinaron las siguientes Consecuencias por la comunidad, así:

Tabla No. 14 Relación de las Consecuencias del Problema 2 identificadas en el Municipio de Armenia - Comuna 6 San José.

NO	CONSECUENCIAS	REPITENCIA	%
1	los padres sienten que excluyen a sus hijos y les quitan el derecho a la educación	1	3%
TOTAL		1	

Fuente: Comunidad de la Comuna 6 Municipio Armenia tarjetas

▪ **Alternativas de Solución Identificadas**

Teniendo en cuenta el problema identificado, se determinaron las siguientes alternativas de solución por la comunidad, así:

Tabla No. 15 Relación de las Alternativas de solución del Problema 2 identificada en el Municipio de Armenia

No	ALTERNATIVA DE SOLUCION	REPITENCIA	%
1	que los colegios también incluyan clases especiales para estos niños	1	3%
TOTAL		1	

Fuente: Comunidad de la Comuna 6 Municipio Armenia tarjetas comunidad

2.2.1 Problema No 3: no enseñan a los niños ni informática ni idiomas

▪ **Causas del Problema Identificado**

Teniendo en cuenta el problema identificado, se relacionan las causas que tienen incidencia en la ocurrencia del mismo, así

**Tabla No. 16** Relación de las Causas del Problema 3 identificadas en el Municipio de Armenia

NO	causas	REPITENCIA	%
1	no hay equipos ni herramientas	1	3%
TOTAL		1	

Fuente: Comunidad de la Comuna 6 Municipio Armenia tarjetas de la comunidad

▪ **Consecuencias del Problema Identificado**

Teniendo en cuenta el problema identificado, se determinaron las siguientes Consecuencias por la comunidad, así:

Tabla No. 17 Relación de las Consecuencias del Problema 3 identificadas en el Municipio de Armenia - Comuna 6 San José.

NO	CONSECUENCIAS	REPITENCIA	%
1	los niños crecen sin estas bases fundamentales para su enseñanza	1	3%
TOTAL		1	

Fuente: Comunidad de la Comuna 6 Municipio Armenia tarjetas COMUNIDADES

▪ **Alternativas de Solución Identificadas**

Teniendo en cuenta el problema identificado, se determinaron las siguientes alternativas de solución por la comunidad, así:

Tabla No. 18 Relación de las Alternativas de solución del Problema 3 identificada en el Municipio de Armenia

No	ALTERNATIVA DE SOLUCION	REPITENCIA	%
1	que la administración pública destine recursos para los colegios	1	3%
TOTAL		1	

Fuente: Comunidad de la Comuna 6 Municipio Armenia tarjetas y comunidad



Conclusión

Como resultado del ejercicio llevado a cabo en esta mesa de participación se puede concluir la siguiente situación:

Como conclusión de sector social de municipio se puede establecer que la mayor problemática que genera el sector de educación es la falta de enseñanza a los niños de primera infancia e instrumentos en los colegios, siendo trascendental para la población por consiguiente se recomienda al gobierno departamental tenga claras las problemáticas y establecer medidas que impacten positivamente la población.

Tabla No. 19 Árbol de Problema del Sector Salud Municipio de Armenia
Departamento del Quindío



**INFORME MESA DE PARTICIPACIÓN (SOCIAL-POBLACIONES)****1. DATOS GENERALES DE LA MESA DE PARTICIPACIÓN**

Fecha y hora	14 DE FEBRERO DE 2024 2:00PM		
Secretaría Responsable	PRIVADA		
Sector	SOCIAL- POBLACIONES		
Municipio	ARMENIA		
Número de participantes de la mesa	TOTAL: 28	HOMBRES: 8	MUJERES: 20

2. RESULTADOS DE LAS MESA PARTICIPATIVA POR SECTOR

A continuación, se presentará un análisis del resultado de las mesas de participación donde se priorizaron las problemáticas, sus causas y alternativas de solución que la comunidad dio a conocer en este ejercicio de participación.

2.1 Situaciones Problemas

Las situaciones problema que se presentaron en el municipio con respecto al sector salud es el mejoramiento en atención a la comunidad y la falta de equipamiento del hospital.

Tabla No. 20 Relación de Situaciones Problemas Identificadas en el Sector Social-Salud en el Municipio de Armenia - Comuna 6 San José.

No.	SITUACIONES PROBLEMAS	REPITENCIA	%
1	Grupo Adulto mayor no tiene recursos	2	0,07
2	Grupo Adulto Mayor no tienen apoyo	2	0,07
3	Falta apoyo e inclusión víctimas conflicto	2	0,07
4	Falta de socialización de libertad de culto	2	0,07
	TOTAL	8	

Fuente: Comunidad de la Comuna 6 Municipio Armenia Tarjetas comunidad

2.2 Análisis Causas, Consecuencias y Alternativas de Solución de los Cinco Problemas Priorizados

A continuación, se relacionan los cinco principales problemas identificados, con sus correspondientes causas y alternativas de solución

2.2.1 Problema No 1: Grupo Adulto mayor no tiene recursos

- **Causas del Problema Identificado**



Teniendo en cuenta el problema identificado, se relacionan las causas que tienen incidencia en la ocurrencia del mismo, así

Tabla No.21 Relación de las Causas del Problema 1 identificadas en el Municipio de Armenia - Comuna 6 San José.

No	CAUSAS DEL PROBLEMA	REPITENCIA	%
1	No tienen elementos ni condiciones para trabar	2	7%
TOTAL		2	

Fuente: Comunidad de la Comuna 6 Municipio Armenia tarjetas comunidad

▪ **Consecuencias del Problema Identificado**

Teniendo en cuenta el problema identificado, se determinaron las siguientes Consecuencias por la comunidad, así:

Tabla No. 22 Relación de las Consecuencias del Problema 1 identificadas en el Municipio de Armenia - Comuna 6 San José.

NO	CONSECUENCIAS	REPITENCIA	%
1	los adultos mayores no tienen con qué hacer sus actividades y ocupar su tiempo libre	2	7%
TOTAL		2	

Fuente: Comunidad de la Comuna 6 Municipio Armenia tarjetas

▪ **Alternativas de Solución Identificadas**

Teniendo en cuenta el problema identificado, se determinaron las siguientes alternativas de solución por la comunidad, así:

Tabla No. 23 Relación de las Alternativas de solución del Problema 1 identificadas en el Municipio de Armenia - Comuna 6 San José.

No	ALTERNATIVA DE SOLUCION	REPITENCIA	%
1	que la administración pública destine recursos	2	7%
TOTAL		2	

Fuente: Comunidad de la Comuna 6 Municipio Armenia tarjetas

2.2.1 Problema No 2: Grupo Adulto Mayor no tienen apoyo

▪ **Causas del Problema Identificado**



Teniendo en cuenta el problema identificado, se relacionan las causas que tienen incidencia en la ocurrencia del mismo, así

Tabla No.24 Relación de las Causas del Problema 2 identificadas en el Municipio de Armenia - Comuna 6 San José.

No	CAUSAS DEL PROBLEMA	REPITENCIA	%
1	No hay actividades por parte de la administración pública	2	7%
TOTAL		2	

Fuente: Comunidad de la Comuna 6 Municipio Armenia tarjetas

▪ **Consecuencias del Problema Identificado**

Teniendo en cuenta el problema identificado, se determinaron las siguientes Consecuencias por la comunidad, así:

Tabla No. 25 Relación de las Consecuencias del Problema 2 identificadas en el Municipio de Armenia - Comuna 6 San José.

NO	CONSECUENCIAS	REPITENCIA	%
1	los adultos mayores se sienten abandonados en actividades por parte de entidades	2	7%
TOTAL		2	

Fuente: Comunidad de la Comuna 6 Municipio Armenia tarjetas

▪ **Alternativas de Solución Identificadas**

Teniendo en cuenta el problema identificado, se determinaron las siguientes alternativas de solución por la comunidad, así:

Tabla No. 26 Relación de las Alternativas de solución del Problema 2 identificada en el Municipio de Armenia

No	ALTERNATIVA DE SOLUCION	REPITENCIA	%
1	que linderos o deportes vayan y realicen actividades a los adultos mayores	2	7%
TOTAL		2	

Fuente: Comunidad de la Comuna 6 Municipio Armenia tarjetas comunidad

2.2.1 Problema No 3: Falta apoyo e inclusión víctimas conflicto

▪ **Causas del Problema Identificado**



Teniendo en cuenta el problema identificado, se relacionan las causas que tienen incidencia en la ocurrencia del mismo, así

Tabla No. 27 Relación de las Causas del Problema 3 identificadas en el Municipio de Armenia

NO	CAUSAS	REPITENCIA	%
1	Falta de conocimiento y apoyo y visibilidad de la unidad de víctimas	2	7%
TOTAL		2	

Fuente: Comunidad de la Comuna 6 Municipio Armenia tarjetas de la comunidad

▪ **Consecuencias del Problema Identificado**

Teniendo en cuenta el problema identificado, se determinaron las siguientes Consecuencias por la comunidad, así:

Tabla No. 28 Relación de las Consecuencias del Problema 3 identificadas en el Municipio de Armenia - Comuna 6 San José.

NO	CONSECUENCIAS	REPITENCIA	%
1	las víctimas del conflicto se sienten abandonadas	2	7%
TOTAL		2	

Fuente: Comunidad de la Comuna 6 Municipio Armenia tarjetas COMUNIDADES

▪ **Alternativas de Solución Identificadas**

Teniendo en cuenta el problema identificado, se determinaron las siguientes alternativas de solución por la comunidad, así:

Tabla No. 29 Relación de las Alternativas de solución del Problema 3 identificada en el Municipio de Armenia

No	ALTERNATIVA DE SOLUCION	REPITENCIA	%
1	que la entidad de víctimas socialice la ley de víctimas	2	7%
TOTAL		2	

Fuente: Comunidad de la Comuna 6 Municipio Armenia tarjetas y comunidad

2.2.1 Problema No 4: Falta de socialización de libertad de culto

▪ **Causas del Problema Identificado**



Teniendo en cuenta el problema identificado, se relacionan las causas que tienen incidencia en la ocurrencia del mismo, así

Tabla No. 30 Relación de las Causas del Problema 4 identificadas en el Municipio de Armenia - Comuna 6 San José.

No	CAUSAS DEL PROBLEMA	REPITENCIA	%
1	Las personas no tienen conocimiento de que existe libertad de culto	2	7%
TOTAL		2	

Fuente: Comunidad de la Comuna 6 Municipio Armenia tarjetas de la comunidad

▪ **Consecuencias del Problema Identificado**

Teniendo en cuenta el problema identificado, se determinaron las siguientes Consecuencias por la comunidad, así:

Tabla No. 31 Relación de las Consecuencias del Problema 4 identificadas en el Municipio de Armenia - Comuna 6 San José.

NO	CONSECUENCIAS	REPITENCIA	%
1	las personas no respetan la libertad de culto	2	7%
TOTAL		2	

Fuente: Comunidad de la Comuna 6 Municipio Armenia tarjetas comunidades

▪ **Alternativas de Solución Identificadas**

Teniendo en cuenta el problema identificado, se determinaron las siguientes alternativas de solución por la comunidad, así:

Tabla No. 32 Relación de las Alternativas de solución del Problema 4 identificada en el Municipio de Armenia

No	ALTERNATIVA DE SOLUCION	REPITENCIA	%
1	que socialicen en toda la ciudad el artículo de libertad de culto	2	7%
TOTAL		2	

Fuente: Comunidad de la Comuna 6 Municipio Armenia tarjetas



Conclusión

Como resultado del ejercicio llevado a cabo en esta mesa de participación se puede concluir la siguiente situación:

Como conclusión de sector social de municipio se puede establecer que la mayor problemática que genera el sector de Poblaciones es el abandono hacia ellas mismas como adulto mayor, víctimas y religiones, siendo trascendental para la población por consiguiente se recomienda al gobierno departamental tenga claras las problemáticas y establecer medidas que impacten positivamente la población.

Tabla No.33 Árbol de Problema del Sector Salud en el Municipio de Armenia - Comuna 6 San José.

Causas indirectas	Causas directas	Problema identificado	Consecuencias directas	Consecuencias indirectas	Alternativas de Solución
El representante no gestiona los recursos para el trabajo del grupo adulto mayor	No tienen elementos ni condiciones para trabajar	Grupo Adulto mayor no tiene recursos	los adultos mayores no tienen con qué hacer sus actividades y ocupar su tiempo libre	El grupo se desintegra por falta de elementos para trabajar	que la administración pública destine recursos
Causas indirectas	Causas directas	Problema identificado	Consecuencias directas	Consecuencias indirectas	Alternativas de Solución
Falta de gestión con las entidades de deportes para que vayan a realizar actividades	No hay actividades por parte de la administración pública	Grupo Adulto Mayor no tienen apoyo	los adultos mayores se sienten abandonados en actividades por parte de entidades	Desmotivación del grupo de adulto mayor por falta de actividades	que líderes o deportistas vayan y realicen actividades a los adultos mayores



Causas indirectas	Causas directas	Problema identificado	Consecuencias directas	Consecuencias indirectas	Alternativas de Solución
No hay un líder que gestione sus derechos	Falta de conocimiento y apoyo y visibilidad de la unidad de víctimas	Falta de apoyo a víctimas del conflicto armado	las víctimas del conflicto se sienten abandonadas	No saber cuántas personas realmente son víctimas y necesitan ayuda	que la entidad de víctimas socialice la ley de víctimas

Causas indirectas	Causas directas	Problema identificado	Consecuencias directas	Consecuencias indirectas	Alternativas de Solución
No hay un lugar específico donde puedan averiguar sobre la libertad de culto	Las personas no tienen conocimiento de que existe libertad de culto	Falta de socialización de libertad de culto	las personas no respetan la libertad de culto	Peleas entre las diferentes religiones	que socialicen en toda la ciudad el artículo de libertad de culto

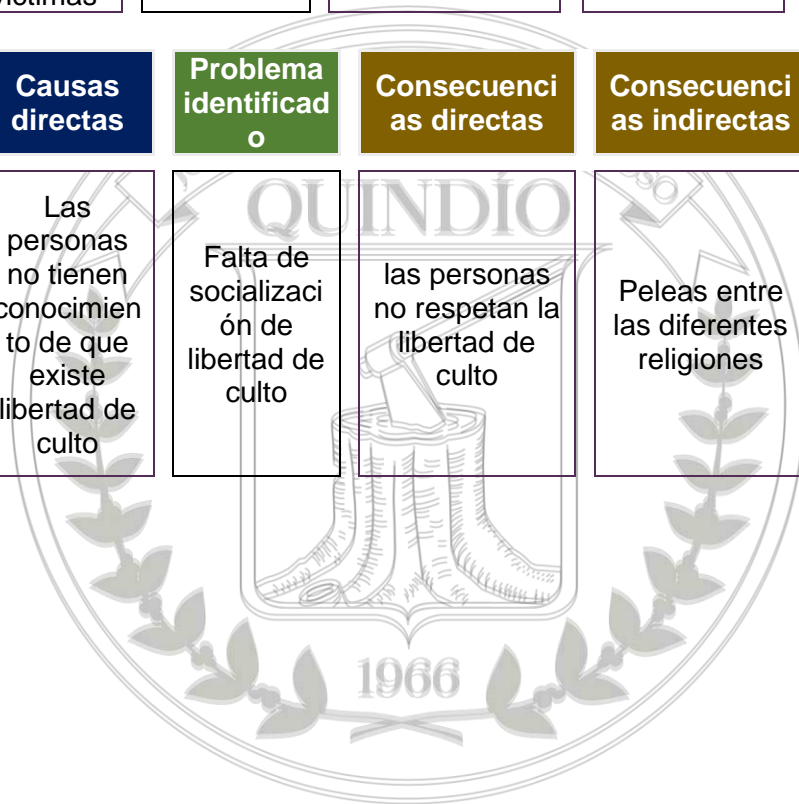

**INFORME MESA DE PARTICIPACIÓN (SOCIAL-DEPORTE)****1. DATOS GENERALES DE LA MESA DE PARTICIPACIÓN**

Fecha y hora	14 DE FEBRERO DE 2024 2:00PM		
Secretaría Responsable	PRIVADA		
Sector	SOCIAL- DEPORTE		
Municipio	ARMENIA		
Número de participantes de la mesa	TOTAL:	HOMBRES:	MUJERES:

2. RESULTADOS DE LAS MESA PARTICIPATIVA POR SECTOR

A continuación, se presentará un análisis del resultado de las mesas de participación donde se priorizaron las problemáticas, sus causas y alternativas de solución que la comunidad dio a conocer en este ejercicio de participación.

2.1 Situaciones Problemas

Las situaciones problema que se presentaron en el municipio con respecto al sector deporte es el abandono en general de los escenarios deportivos y la falta de creación de programas.

Tabla No. 34 Relación de Situaciones Problemas Identificadas en el Sector Social-Salud en el Municipio de Armenia - Comuna 6 San José.

No.	SITUACIONES PROBLEMAS	REPITENCIA	%
1	Faltan escenarios deportivos y los que hay están abandonados	6	21%
2	escenarios deportivos en manos de particulares	6	21%
3	faltan programas deportivos	6	21%
TOTAL		6	

Fuente: Comunidad de la Comuna 6 Municipio Armenia Tarjetas comunidad

2.2 Análisis Causas, Consecuencias y Alternativas de Solución de los Cinco Problemas Priorizados

A continuación, se relacionan los cinco principales problemas identificados, con sus correspondientes causas y alternativas de solución

2.2.1 Problema No 1: Faltan escenarios deportivos y los que hay están abandonados

- **Causas del Problema Identificado**



Teniendo en cuenta el problema identificado, se relacionan las causas que tienen incidencia en la ocurrencia del mismo, así

Tabla No. 35 Relación de las Causas del Problema 1 identificadas en el Municipio de Armenia - Comuna 6 San José.

No	CAUSAS DEL PROBLEMA	REPITENCIA	%
1	Falta de limpieza , seguridad y elementos	3	11%
2	La administración pública no destina recursos para crear nuevos escenarios	3	11%
TOTAL		6	

Fuente: Comunidad de la Comuna 6 Municipio Armenia tarjetas

▪ Consecuencias del Problema Identificado

Teniendo en cuenta el problema identificado, se determinaron las siguientes Consecuencias por la comunidad, así:

Tabla No. 36 Relación de las Consecuencias del Problema 1 identificadas en el Municipio de Armenia - Comuna 6 San José.

NO	CONSECUENCIAS	REPITENCIA	%
1	Los jóvenes no pueden entrenar deportes	3	11%
2	las personas no tienen acceso a un escenario deportivo en la comuna	3	11%
TOTAL		6	

Fuente: Comunidad de la Comuna 6 Municipio Armenia tarjetas

▪ Alternativas de Solución Identificadas

Teniendo en cuenta el problema identificado, se determinaron las siguientes alternativas de solución por la comunidad, así:

Tabla No. 37 Relación de las Alternativas de solución del Problema 1 identificadas en el Municipio de Armenia - Comuna 6 San José.

No	ALTERNATIVA DE SOLUCION	REPITENCIA	%
1	Más presupuesto para creación de escenarios deportivos	3	11%
2	adecuación de escenarios deportivos ya existentes	3	11%
TOTAL		6	

Fuente: Comunidad de la Comuna 6 Municipio Armenia tarjetas

2.2.1 Problema No 2: escenarios deportivos en manos de particulares



- **Causas del Problema Identificado**

Teniendo en cuenta el problema identificado, se relacionan las causas que tienen incidencia en la ocurrencia del mismo, así

Tabla No.38 Relación de las Causas del Problema 2 identificadas en el Municipio de Armenia - Comuna 6 San José.

No	CAUSAS DEL PROBLEMA	REPITENCIA	%
1	firman comodatos con privados	6	11%
TOTAL		6	11

Fuente: Comunidad de la Comuna 6 Municipio Armenia tarjetas

- **Consecuencias del Problema Identificado**

Teniendo en cuenta el problema identificado, se determinaron las siguientes Consecuencias por la comunidad, así:

Tabla No. 39 Relación de las Consecuencias del Problema 2 identificadas en el Municipio de Armenia - Comuna 6 San José.

NO	CONSECUENCIAS	REPITENCIA	%
1	no tiene acceso la comunidad gratis a los escenarios deportivos	6	21%
TOTAL		6	

Fuente: Comunidad de la Comuna 6 Municipio Armenia tarjetas

- **Alternativas de Solución Identificadas**

Teniendo en cuenta el problema identificado, se determinaron las siguientes alternativas de solución por la comunidad, así:

Tabla No. 40 Relación de las Alternativas de solución del Problema 2 identificada en el Municipio de Armenia - Comuna 6 San José.

No	ALTERNATIVA DE SOLUCION	REPITENCIA	%
1	control y seguimiento por parte de la administración pública	6	21%
TOTAL		6	100

Fuente: Comunidad de la Comuna 6 Municipio Armenia tarjetas comunidad

2.2.1 Problema No 3: faltan programas deportivos

- **Causas del Problema Identificado**



Teniendo en cuenta el problema identificado, se relacionan las causas que tienen incidencia en la ocurrencia del mismo, así

Tabla No. 41 Relación de las Causas del Problema 3 identificadas en el Municipio de Armenia - Comuna 6 San José.

NO	CAUSAS	REPITENCIA	%
1	No Vienen las entidades a realizar actividades en la comuna	6	11%
TOTAL		6	

Fuente: Comunidad de la Comuna 6 Municipio Armenia tarjetas de la comunidad

▪ **Consecuencias del Problema Identificado**

Teniendo en cuenta el problema identificado, se determinaron las siguientes Consecuencias por la comunidad, así:

Tabla No. 42 Relación de las Consecuencias del Problema 3 identificadas en el Municipio de Armenia - Comuna 6 San José.

NO	CONSECUENCIAS	REPITENCIA	%
1	falta de motivación en los jóvenes por falta de programas que incentivan los deportes	6	21%
TOTAL		6	

Fuente: Comunidad de la Comuna 6 Municipio Armenia tarjetas COMUNIDADES

▪ **Alternativas de Solución Identificadas**

Teniendo en cuenta el problema identificado, se determinaron las siguientes alternativas de solución por la comunidad, así:

Tabla No. 43 Relación de las Alternativas de solución del Problema 3 identificada en el Municipio de Armenia

No	ALTERNATIVA DE SOLUCION	REPITENCIA	%
1	desarrollo de programa más instructores de lindera y indeportes que lleguen a la comuna	6	21%
TOTAL		6	

Fuente: Comunidad de la Comuna 6 Municipio Armenia tarjetas y comunidad



Conclusión

Como resultado del ejercicio llevado a cabo en esta mesa de participación se puede concluir la siguiente situación:

Como conclusión de sector social de municipio se puede establecer que la mayor problemática que genera el sector de Deporte es la falta de creación y mantenimiento de los escenarios deportivos siendo trascendental para la población por consiguiente se recomienda al gobierno departamental tenga claras las problemáticas y establecer medidas que impacten positivamente la población.

Tabla No. 44 Árbol de Problema del Sector Salud en el Municipio de Armenia - Comuna 6 San José.

Causas indirectas	Causas directas	Problema identificado	Consecuencias directas	Consecuencias indirectas	Alternativas de Solución
No hay gestión de los líderes comunales	Falta de limpieza , seguridad y elementos	Faltan escenarios deportivos y los que hay están abandonados	Los jóvenes no pueden entrenar deportes	Falta de desarrollo deportivo en los jóvenes	Más presupuesto para creación de escenarios deportivos
	La administración pública no destina recursos para crear nuevos escenarios		las personas no tienen acceso a un escenario deportivo en la comuna		adecuación de escenarios deportivos ya existentes
Causas indirectas	Causas directas	Problema identificado	Consecuencias directas	Consecuencias indirectas	Alternativas de Solución
Los privados toman los escenarios deportivos	firman comodatos con privados	escenarios deportivos en manos de particulares	no tiene acceso la comunidad gratis a los escenarios deportivos	Las personas no pueden hacer deporte en lo privado	control y seguimiento por parte de la administración pública
Causas indirectas	Causas directas	Problema identificado	Consecuencias directas	Consecuencias indirectas	Alternativas de Solución
No envían instructores de deportes a las comunas	No Vienen las entidades a realizar actividades en la comuna	faltan programas deportivos	falta de motivación en los jóvenes por falta de programas que incentivan los deportes	No están los jóvenes aprendiendo nuevos deportes	desarrollo de programa más instructores de linderas y indeportes que lleguen a la comuna



INFORME MESA DE PARTICIPACIÓN (SOCIAL-SEGURIDAD Y CONVIVENCIA)

1. DATOS GENERALES DE LA MESA DE PARTICIPACIÓN

Fecha y hora	14 DE FEBRERO DE 2024 2:00PM		
Secretaría Responsable	PRIVADA		
Sector	SOCIAL- SEGURIDAD Y CONVIVENCIA		
Municipio	ARMENIA		
Número de participantes de la mesa	TOTAL: 28	HOMBRES: 8	MUJERES: 20

2. RESULTADOS DE LAS MESA PARTICIPATIVA POR SECTOR

A continuación, se presentará un análisis del resultado de las mesas de participación donde se priorizaron las problemáticas, sus causas y alternativas de solución que la comunidad dio a conocer en este ejercicio de participación.

2.1 Situaciones Problemas

Las situaciones problema que se presentaron en el municipio con respecto al sector seguridad y convivencia es la inseguridad que se presenta en los diferentes barrios.

Tabla No. 45 Relación de Situaciones Problemas Identificadas en el Sector Social-Salud en el Municipio de Armenia - Comuna 6 San José.

No.	SITUACIONES PROBLEMAS	REPITENCIA	%
1	Inseguridad	12	42%
2	Micrográfico	10	35%
3	Consumo libre de drogas	12	42%
4	Falta de cultura con las basuras	12	42%
TOTAL		46	

Fuente: Comunidad de la Comuna 6 Municipio Armenia Tarjetas comunidad

2.2 Análisis Causas, Consecuencias y Alternativas de Solución de los Cinco Problemas Priorizados

A continuación, se relacionan los cinco principales problemas identificados, con sus correspondientes causas y alternativas de solución

2.2.1 Problema No 1: inseguridad

- **Causas del Problema Identificado**



Teniendo en cuenta el problema identificado, se relacionan las causas que tienen incidencia en la ocurrencia del mismo, así

Tabla No. 46 Relación de las Causas del Problema 1 identificadas en el Municipio de Armenia - Comuna 6 San José.

No	CAUSAS DEL PROBLEMA	REPITENCIA	%
1	falta de presencia y cantidad de policías	12	42%
TOTAL		2	

Fuente: Comunidad de la Comuna 6 Municipio Armenia tarjetas

▪ **Consecuencias del Problema Identificado**

Teniendo en cuenta el problema identificado, se determinaron las siguientes Consecuencias por la comunidad, así:

Tabla No. 47 Relación de las Consecuencias del Problema 1 identificadas en el Municipio de Armenia - Comuna 6 San José.

NO	CONSECUENCIAS	REPITENCIA	%
1	En los diferentes barrios que hacen parte de la comuna y su alrededores, la comunidad se siente insegura	12	42%
TOTAL		12	

Fuente: Comunidad de la Comuna 6 Municipio Armenia tarjetas

▪ **Alternativas de Solución Identificadas**

Teniendo en cuenta el problema identificado, se determinaron las siguientes alternativas de solución por la comunidad, así:

Tabla No. 48 Relación de las Alternativas de solución del Problema 1 identificadas en el Municipio de Armenia - Comuna 6 San José.

No	ALTERNATIVA DE SOLUCION	REPITENCIA	%
1	mas patrullaje y más personal policial en las zonas más inseguras	12	42%
TOTAL		12	

Fuente: Comunidad de la Comuna 6 Municipio Armenia tarjetas

2.2.1 Problema No 2: micro trafico

▪ **Causas del Problema Identificado**



Teniendo en cuenta el problema identificado, se relacionan las causas que tienen incidencia en la ocurrencia del mismo, así

Tabla No. 49 Relación de las Causas del Problema 2 identificadas en el Municipio de Armenia - Comuna 6 San José.

No	CAUSAS DEL PROBLEMA	REPITENCIA	%
1	Los propietarios alquilan a cualquier persona, y algunos inquilinos convirtiendo la casa en un sitio de expendio de drogas	10	35%
TOTAL		10	

Fuente: Comunidad de la Comuna 6 Municipio Armenia tarjetas

▪ **Consecuencias del Problema Identificado**

Teniendo en cuenta el problema identificado, se determinaron las siguientes Consecuencias por la comunidad, así:

Tabla No. 50 Relación de las Consecuencias del Problema 2 identificadas en el Municipio de Armenia - Comuna 6 San José.

NO	CONSECUENCIAS	REPITENCIA	%
1	que los jóvenes de la comuna seis estén expuestos a sustancias psicoactivas	12	42%
TOTAL		12	

Fuente: Comunidad de la Comuna 6 Municipio Armenia tarjetas

▪ **Alternativas de Solución Identificadas**

Teniendo en cuenta el problema identificado, se determinaron las siguientes alternativas de solución por la comunidad, así:

Tabla No.51 Relación de las Alternativas de solución del Problema 2 identificada en el Municipio de Armenia - Comuna 6 San José.

No	ALTERNATIVA DE SOLUCION	REPITENCIA	%
1	control policial en los sectores de los colegios, casas y bodegas	12	42%
TOTAL		1	

Fuente: Comunidad de la Comuna 6 Municipio Armenia tarjetas comunidad

2.2.1 Problema No 3: consumo libre de drogas

▪ **Causas del Problema Identificado**



Teniendo en cuenta el problema identificado, se relacionan las causas que tienen incidencia en la ocurrencia del mismo, así

Tabla No. 51 Relación de las Causas del Problema 3 identificadas en el Municipio de Armenia

NO	CAUSAS	REPITENCIA	%
1	Derogación del decreto nacional	12	42%
TOTAL		12	

Fuente: Comunidad de la Comuna 6 Municipio Armenia tarjetas de la comunidad

▪ **Consecuencias del Problema Identificado**

Teniendo en cuenta el problema identificado, se determinaron las siguientes Consecuencias por la comunidad, así:

Tabla No. 52 Relación de las Consecuencias del Problema 3 identificadas en el Municipio de Armenia - Comuna 6 San José.

NO	CONSECUENCIAS	REPITENCIA	%
1	los jóvenes que consume de manera libre, lo hacen en lugares como son parques donde hay menores de edad, y alrededor del estadio san José donde es un lugar para compartir en familia y además donde se está incluyendo el deporte y el ejercicio	12	42%
TOTAL		12	

Fuente: Comunidad de la Comuna 6 Municipio Armenia tarjetas COMUNIDADES

▪ **Alternativas de Solución Identificadas**

Teniendo en cuenta el problema identificado, se determinaron las siguientes alternativas de solución por la comunidad, así:

Tabla No. 53 Relación de las Alternativas de solución del Problema 3 identificada en el Municipio de Armenia - Comuna 6 San José.

No	ALTERNATIVA DE SOLUCION	REPITENCIA	%
1	reglamentar el consumo libre de drogas que no consuman en espacios públicos	12	42%
TOTAL		12	

Fuente: Comunidad de la Comuna 6 Municipio Armenia tarjetas y comunidad

**2.2.1 Problema No 4: falta de cultura con las basuras**

- **Causas del Problema Identificado**

Teniendo en cuenta el problema identificado, se relacionan las causas que tienen incidencia en la ocurrencia del mismo, así

Tabla No.54 Relación de las Causas del Problema 4 identificadas en el Municipio de Armenia - Comuna 6 San José.

No	CAUSAS DEL PROBLEMA	REPITENCIA	%
1	falta de educación, principios y valores	12	42%
TOTAL		12	

Fuente: Comunidad de la Comuna 6 Municipio Armenia tarjetas

- **Consecuencias del Problema Identificado**

Teniendo en cuenta el problema identificado, se determinaron las siguientes Consecuencias por la comunidad, así:

Tabla No. 55 Relación de las Consecuencias del Problema 4 identificadas en el Municipio de Armenia - Comuna 6 San José.

NO	CONSECUENCIAS	REPITENCIA	%
1	en algunas partes de la comuna 6 hay residentes que sacan las basuras antes de tiempo, provocando que los animales rieguen estas basuras	12	42%
TOTAL		12	

Fuente: Comunidad de la Comuna 6 Municipio Armenia tarjetas comunidades

- **Alternativas de Solución Identificadas**

Teniendo en cuenta el problema identificado, se determinaron las siguientes alternativas de solución por la comunidad, así:

Tabla No. 56 Relación de las Alternativas de solución del Problema 4 identificada en el Municipio de Armenia - Comuna 6 San José.

No	ALTERNATIVA DE SOLUCION	REPITENCIA	%
1	que se aplique las sanciones correspondiente	6	21%
	que las entidades públicas de aseo, realices jornadas y campañas de educación y cultura	6	21%
TOTAL		12	

Fuente: Comunidad de la Comuna 6 Municipio Armenia tarjetas



Conclusión

Como resultado del ejercicio llevado a cabo en esta mesa de participación se puede concluir la siguiente situación:

Como conclusión de sector social de municipio se puede establecer que la mayor problemática que genera el sector de seguridad y convivencia es la inseguridad que se presenta en os diferentes barrios, siendo trascendental para la población por consiguiente se recomienda al gobierno departamental tenga claras las problemáticas y establecer medidas que impacten positivamente la población.

Tabla No. 57 Árbol de Problema del Sector Salud Municipio de Armenia Departamento del Quindío

Causas indirectas	Causas directas	Problema identificado	Consecuencias directas	Consecuencias indirectas	Alternativas de Solución
Falta de patrullaje	falta de presencia y cantidad de policías	inseguridad	En los diferentes barrios que hacen parte de la comuna 6 y su alrededores, la comunidad se siente insegura	Las personas tiene miedo de robos y atracos	mas patrullaje y más personal policial en las zonas más inseguras
Causas indirectas	Causas directas	Problema identificado	Consecuencias directas	Consecuencias indirectas	Alternativas de Solución
La facilidad que tienen por falta de vigilancia policial	Los propietarios alquilan a cualquier persona, y algunos inquilinos convirtiendo la casa en un sitio de expendio de drogas	micro trafico	los jóvenes que consume de manera libre, lo hacen en lugares como son parques donde hay menores de edad, y alrededor del estadio san José donde es un lugar para compartir en familia y además donde se está incluyendo el deporte y el ejercicio	Se les facilita conseguir la droga y por esta razón la consumen más fácil	reglamentar el consumo libre de drogas que no consuman en espacios públicos



Causas indirectas	Causas directas	Problema identificado	Consecuencias directas	Consecuencias indirectas	Alternativas de Solución
Libertad del presidente para su consumo	Derogación del decreto nacional	Consumo libre de drogas	que los jóvenes de la comuna seis estén expuestos a sustancias psicoactivas	Los espacios libres no están aptos para los niños ya que están llenos de consumidores	control policial en los sectores de los colegios, casas y bodegas

Causas indirectas	Causas directas	Problema identificado	Consecuencias directas	Consecuencias indirectas	Alternativas de Solución
Falta de que las personas se concienticen en de la importancia de tener cultura para la convivencia	falta de educación, principios y valores	falta de cultura con las basuras	en algunas partes de la comuna 6 hay residentes que sacan las basuras antes de tiempo, provocando que los animales rieguen estas basuras	Problemas entre la comunidad por la falta de cultura	que se aplique las sanciones correspondiente que las entidades públicas de aseo, realices jornadas y campañas de educación y cultura

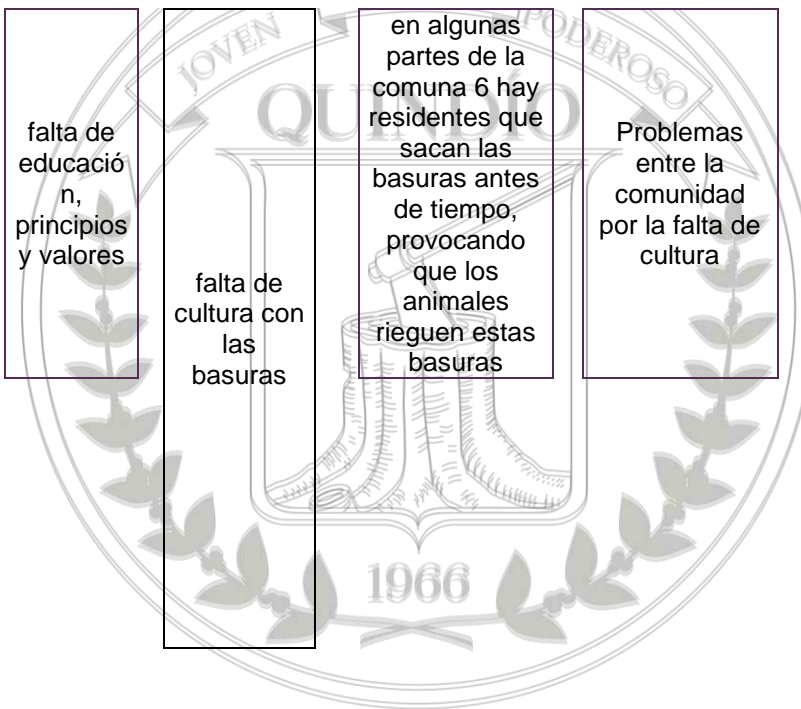



B. INFORME MESA DE PARTICIPACIÓN SECTOR ECONOMICO

1. DATOS GENERALES DE LA MESA DE PARTICIPACIÓN

Fecha y hora	14 DE FEBRERO DEL 2024 A LAS 2:00 PM.		
Secretaría Responsable	SECRETARIA PRIVADA.		
Sector	MESA 02: SECTOR ECONÓMICO		
Municipio	ARMENIA, QUINDÍO. COMUNA 6		
Número de participantes de la mesa	TOTAL: 18	HOMBRES: 8	MUJERES: 10

2. RESULTADOS DE LAS MESA PARTICIPATIVA POR SECTOR

A continuación, se presentará un análisis del resultado de las mesas de participación donde se priorizaron las problemáticas, sus causas y alternativas de solución que la comunidad dio a conocer en este ejercicio de participación.

2.1 Situaciones Problemas

Al escuchar a la población de la comuna 6, del municipio de Armenia, Quindío se puede evidenciar que sobre el sector No. 02 (Económico) se indicaron las siguientes problemáticas:

- Sobre turismo: Hablaron de las problemáticas que hay en el Municipio de armenia en cuanto a la falta de cultura ciudadana, la falta de la diversidad Quindiana, y la falta de acceso a muchos sectores turísticos por sus altos costos.
- Emprendimiento: la comunidad se mostró inconforme con la falta de acompañamiento que hay en los procesos para los microempresarios, la falta de apoyo para la creación de proyectos y la baja oferta empresarial en el Quindío.
- Desarrollo rural y encadenamiento productivo: la comunidad hablo de falta de alianzas o convenios productivos, el desconocimiento de los encadenamientos productivos, y el abandono y la falta de acompañamiento en el sector agrario.



Tabla No. 58 Relación de Situaciones Problemas Identificadas en el Sector 02 (ECONOMICO) Municipio de Armenia Quindío, comuna 6

FORMACION MESAS PARTICIPATIVAS PLAN DE DESARROLLO 2024-2027				(SITUA																																											
<table border="1"> <tr><td>MESA DE PARTICIPACIÓN</td></tr> <tr><td>SECTOR</td></tr> <tr><td>MUNICIPIO</td></tr> <tr><td>FECHA</td></tr> <tr><td>HORA</td></tr> <tr><td>NUMERO DE PARTICIPANTES</td></tr> </table>		MESA DE PARTICIPACIÓN	SECTOR	MUNICIPIO	FECHA	HORA	NUMERO DE PARTICIPANTES	<table border="1"> <tr><td colspan="6">PLAN DE DESARROLLO MUNICIPIO DE ARMENIA</td></tr> <tr><td colspan="6">ECONOMICO-TURISMO</td></tr> <tr><td colspan="6">ARMENIA</td></tr> <tr><td colspan="6">14 DE FEBRERO DE 2023</td></tr> <tr><td colspan="6">2:00 PM</td></tr> <tr> <td>TOTAL</td> <td>18</td> <td>HOMBRES</td> <td>8</td> <td>MUJERES</td> <td>10</td> </tr> </table>				PLAN DE DESARROLLO MUNICIPIO DE ARMENIA						ECONOMICO-TURISMO						ARMENIA						14 DE FEBRERO DE 2023						2:00 PM						TOTAL	18	HOMBRES	8	MUJERES	10
MESA DE PARTICIPACIÓN																																															
SECTOR																																															
MUNICIPIO																																															
FECHA																																															
HORA																																															
NUMERO DE PARTICIPANTES																																															
PLAN DE DESARROLLO MUNICIPIO DE ARMENIA																																															
ECONOMICO-TURISMO																																															
ARMENIA																																															
14 DE FEBRERO DE 2023																																															
2:00 PM																																															
TOTAL	18	HOMBRES	8	MUJERES	10																																										
No.	SITUACIONES PROBLEMAS	REPITENCIA	%																																												
1	Acceso limitado por altos costos	7	24																																												
2	Poca oferta turística en Armenia	5	22																																												
3	Falta de capacitación y guías turísticos	3	13																																												
4	Falta de cultura ciudadana	3	16																																												
5	Falta de acompañamiento en las instituciones educativas frente a los temas turísticos y / cultura	3	16																																												
6	Falta de fomentar la diversidad Quindiana	4	9																																												
TOTAL		25	100																																												



FORMACION MESAS PARTICIPATIVAS PLAN DE DESARROLLO 2024-2027				(SITUACIONE																																											
<table border="1"> <tr><td>MESA DE PARTICIPACIÓN</td></tr> <tr><td>SECTOR</td></tr> <tr><td>MUNICIPIO</td></tr> <tr><td>FECHA</td></tr> <tr><td>HORA</td></tr> <tr><td>NUMERO DE PARTICIPANTES</td></tr> </table>		MESA DE PARTICIPACIÓN	SECTOR	MUNICIPIO	FECHA	HORA	NUMERO DE PARTICIPANTES	<table border="1"> <tr><td colspan="6">PLAN DE DESARROLLO MUNICIPIO DE ARMENIA</td></tr> <tr><td colspan="6">ECONOMICO-EMPRESARIADO</td></tr> <tr><td colspan="6">ARMENIA</td></tr> <tr><td colspan="6">14 DE FEBRERO DE 2023</td></tr> <tr><td colspan="6">2:00 PM</td></tr> <tr> <td>TOTAL</td> <td>18</td> <td>HOMBRES</td> <td>8</td> <td>MUJERES</td> <td>10</td> </tr> </table>				PLAN DE DESARROLLO MUNICIPIO DE ARMENIA						ECONOMICO-EMPRESARIADO						ARMENIA						14 DE FEBRERO DE 2023						2:00 PM						TOTAL	18	HOMBRES	8	MUJERES	10
MESA DE PARTICIPACIÓN																																															
SECTOR																																															
MUNICIPIO																																															
FECHA																																															
HORA																																															
NUMERO DE PARTICIPANTES																																															
PLAN DE DESARROLLO MUNICIPIO DE ARMENIA																																															
ECONOMICO-EMPRESARIADO																																															
ARMENIA																																															
14 DE FEBRERO DE 2023																																															
2:00 PM																																															
TOTAL	18	HOMBRES	8	MUJERES	10																																										
No.	SITUACIONES PROBLEMAS	REPITENCIA	%																																												
1	Baja oferta empresarial en el Quindío.	4	22																																												
2	Falta de acompañamiento y garantías a los emprendedores	6	34																																												
3	Falta apoyo a los emprendedores en temas de creación de proyectos	8	44																																												
TOTAL		18	100																																												



FORMACION MESAS PARTICIPATIVAS PLAN DE DESARROLLO 2024-2027				(SITUA			
MESA DE PARTICIPACIÓN		PLAN DE DESARROLLO MUNICIPIO DE ARMENIA					
SECTOR		ECONOMICO-DESARROLLO RURAL Y PRODUCTIVO-ENCADENAMIENTO PRODUCTIVO					
MUNICIPIO		ARMENIA					
FECHA		14 DE FEBRERO DE 2023					
HORA		2:00 PM					
NUMERO DE PARTICIPANTES		TOTAL	18	HOMBRES	8	MUJERES	10
No.	SITUACIONES PROBLEMAS	IPITENCIA			%		
1	Falta de alianzas o convenios productivos	11			61		
2	Desconocimiento de los encadenamientos productivos	3			17		
3	Abandono y falta de acompañamiento en el sector agrario	4			22		
TOTAL		18			100		

Nota: Los sectores desarrollo rural y productivo y encadenamiento productivo fueron fusionados en una sola tabla debido a que se entre relacionan entre si

2.2 Análisis Causas, Consecuencias y Alternativas de Solución de los Cinco Problemas Priorizados

A continuación, se relacionan los cinco principales problemas identificados, con sus correspondientes causas y alternativas de solución

2.2.1 Problema No 1: FALTA DE CULTURA CIUDADANA

▪ Causas del Problema Identificado

Teniendo en cuenta el problema identificado, se relacionan las causas que tienen incidencia en la ocurrencia del mismo, así

Tabla No.59 EXCESO DE BASURAS EN LAS CALLES

MESA DE PARTICIPACIÓN		PLAN DE DESARROLLO MUNICIPIO DE ARMENIA					
SECTOR		ECONOMICO					
SITUACION PROBLEMA		TURISMO					
MUNICIPIO		ARMENIA					
FECHA		14 DE FEBRERO DE 2024					
HORA		2:00 PM					
NUMERO DE PARTICIPANTES		TOTAL	18	HOMBRES	8	MUJERES	10
No.	CAUSAS	IPITENC			%		
1	Exceso de basuras en las calles	9			50		
2	Gran población en estado de indigencia en las vías	9			30		
3	Mala imagen en algunos sectprs dde la ciudad	6			20		
TOTAL		24			100		

Fuente: Comunidad de la Comuna 6 Municipio Armenia Tarjetas Comunidad



• **Consecuencias del Problema Identificado**

Teniendo en cuenta el problema identificado, se determinaron las siguientes Consecuencias por la comunidad, así:

Tabla No.60 DESEMPLEO- POBREZA

TICIPATIVAS PLAN DE DESARROLLO 2024-2027				(CONSECUENCIAS	
PLAN DE DESARROLLO MUNICIPIO DE ARMENIA					
ECONOMICO					
TURISMO					
ARMENIA					
14 DE FEBRERO 024					
2:00 PM					
TOTAL	15	HOMBRES	6	MUJERES	9
CONSECUENCIAS				REPITENCIA	%
Desempleo				7	47
Pobreza				5	33
Perdida de identidad y constumbres del Municipio				3	20

Fuente: Comunidad de la Comuna 6 Municipio Armenia Tarjetas Comunidad

▪ **Alternativas de Solución Identificadas**

Teniendo en cuenta el problema identificado, se determinaron las siguientes alternativas de solución por la comunidad, así:

Tabla No. 61 PROGRAMAS DE RESOCIALIZACION E INTERCAMBIOS CULTURALES.

N INFORMACION MESAS PARTICIPATIVAS PLAN DE DESARROLLO 2024-2027				(ALTERNATIVA						
MESA DE PARTICIPACIÓN	PLAN DE DESARROLLO MUNICIPIO DE ARMENIA									
SECTOR						ECONOMICO				
SITUACION PROBLEMA						TURISMO				
MUNICIPIO						ARMENIA				
FECHA						14 DE FEBRERO 2024				
HORA						2:00 PM				
NUMERO DE PARTICIPANTES	TOTAL	15	HOMBRES	6	MUJERES	9				
No.	ALTERNATIVAS DE SOLUCIÓN				REPITENCIA	%				
1	Promover el desarrollo de la colectividad y búsqueda de soluciones				5	50				
2	Trabajar en conjunto con la comunidad y la institucionalidad				5	50				
3	Programas de resocialización e intercambios culturales.				5	50				
TOTAL					10	100				

Fuente: Comunidad de la Comuna 6 Municipio Armenia Tarjetas Comunidad



▪ **Conclusión**

Como resultado del ejercicio llevado a cabo en esta mesa de participación se puede concluir la siguiente situación:

(Análisis del Árbol del Problema del Sector 02 (ECONOMICO) en el Municipio de Armenia - Comuna 6 San José.

Tabla No. 62Árbol de Problema del Sector 02 (ECONOMICO) en el Municipio de Armenia - Comuna 6 San José.

Causas indirectas	Causas directas	Problema identificado	Consecuencias directas	Consecuencias indirectas	Alternativas de Solución
	no existe regularización y estándar de precios	falta de cultura ciudadana, y acceso limitado por altos costos		inseguridad	promover el desarrollo de la colectividad y búsqueda de soluciones
falta de capacitaciones encaminadas al turismo	poca difusión de los programas turísticos			poca concurrencia de turistas	mejoramiento de los escenarios de la ciudad
falta de cultura	exceso de basuras en las calles			falta de turistas en el municipio	actualización y mejora del plan turístico
falta de desempleo	gran población en estado de indigencia en las calles				



Causas indirectas	Causas directas	Problema identificado	Consecuencias directas	Consecuencias indirectas	Alternativas de Solución
	no existe acompañamiento ni alivios tributarios para los emprendedores				acompañamiento constante a los microempresarios
falta de proyectos o incentivos que motiven a los jóvenes a iniciar su etapa empresarial	falta de eventos o ferias que impulsen las ventas y el reconocimiento a los pequeños empresarios de la ciudad	falta de apoyo para la creación de proyectos a los microempresarios		disminución de proyectos que beneficien a la comunidad	socialización e inclusión en proyectos que incentiven a los microempresarios
no existe una base de datos de los microempresarios	baja socialización de los proyectos del gobierno			disminución de proyectos que beneficien a la comunidad	reglamentación de igualdad para todos los emprendedores
	falta descentralizar la oferta de bienes y servicio hacia otros sectores de la ciudad				acompañamiento a la comunidad con los proyectos



Causas indirectas	Causas directas	Problema identificado	Consecuencias directas	Consecuencias indirectas	Alternativas de Solución
	no se cuenta con una estandarización de precio en los productos		no cumplir las expectativas del cliente	poca ganancia de productividad	mejorar los procesos empresariales y de formación
	carencia de insumos y elementos para la producción			poco reconocimiento en el mercado	realizar un buen análisis del mercado para la correcta comercialización de productos
alta índice de abandono de tierras agrarias por falta de incentivos que promuevan el agro	no hay socialización de la reforma agraria	desconocimiento de los encadenamientos productivos y falta de acompañamiento en el sector agrario		perdida de visibilidad y oportunidades de negocio	transferencia de conocimiento a los empresarios
	no se cuenta con el conocimiento para la creación de proyectos que impulsen el campo			dificultad para mantenerse competitivo	apoyo al sector agroindustrial contando con tecnología innovadora para lograr el impulso de nuevos proyectos.



C. AMBIENTAL INTEGRAL, CAMBIO CLIMÁTICO Y GESTIÓN INTEGRAL DEL RIESGO

1. DATOS GENERALES DE LA MESA DE PARTICIPACIÓN

Fecha y hora	14 DE FEBRERO DE 2024 2:00 PM		
Secretaría Responsable	PRIVADA		
Sector	URBANO		
Municipio	CÓRDOBA		
Número de participantes de la mesa	TOTAL: 7	HOMBRES: 3	MUJERES: 4

2. RESULTADOS DE LAS MESA PARTICIPATIVA POR SECTOR

A continuación, se presentará un análisis del resultado de las mesas de participación donde se priorizaron las problemáticas, sus causas y alternativas de solución que la comunidad dio a conocer en este ejercicio de participación.

2.1 Situaciones Problemas

Las situaciones problema que se presentaron en el municipio con respecto al sector salud es el mejoramiento en atención a la comunidad y la falta de equipamiento del hospital.

Tabla No.63 Sector GESTIÓN AMBIENTAL INTEGRAL comuna 6 en el Municipio de Armenia - Comuna 6 San José.

No.	SITUACIONES PROBLEMAS	REPITENCIA	%
1	Mal manejo de aguas residuales	7	100%
2	Mal manejo de basuras y contenedores	7	100%
3	Falta de cultura ciudadana	7	100%
4	Arborización inadecuada	1	14%
TOTAL		22	

Fuente: Comunidad de la Comuna 6 Municipio Armenia Tarjetas comunidad

2.2 Análisis Causas, Consecuencias y Alternativas de Solución de los Cinco Problemas Priorizados

A continuación, se relacionan los cinco principales problemas identificados, con sus correspondientes causas y alternativas de solución

2.2.1 Problema No 1: MAL MANEJO DE AGUAS RESIDUALES

- **Causas del Problema Identificado**



▪

Teniendo en cuenta el problema identificado, se relacionan las causas que tienen incidencia en la ocurrencia del mismo, así

Tabla No. 64 Relación de las Causas del Problema 1 en el Municipio de Armenia - Comuna 6 San José.

No.	CAUSAS	REPITENCIA	%
1	La malla del acueducto esta desactualizada	7	100%
2	Mala infraestructura	7	100%
	TOTAL	14	

Fuente: Comunidad de la Comuna 6 Municipio Armenia tarjetas

▪ **Consecuencias del Problema Identificado**

Teniendo en cuenta el problema identificado, se determinaron las siguientes Consecuencias por la comunidad, así:

Tabla No. 65 Relación de las Consecuencias del Problema 1 en el Municipio de Armenia - Comuna 6 San José.

No.	CONSECUENCIAS	REPITENCIA	%
1	Contaminación Ambiental	7	70%
2	Enfermedades	6	60%
3	taponamiento de alcantarillado	2	20%
	TOTAL	15	

Fuente: Comunidad de la Comuna 6 Municipio Armenia tarjetas

▪ **Alternativas de Solución Identificadas**

Teniendo en cuenta el problema identificado, se determinaron las siguientes alternativas de solución por la comunidad, así:

Tabla No.66 Relación de las Alternativas de solución del Problema 1 en el Municipio de Armenia - Comuna 6 San José.

No.	ALTERNATIVAS DE SOLUCIÓN	REPITENCIA	%
1	Educación Ambiental	7	100%
2	Planificación a futuro de crecimiento de la ciudad a la mano del Desarrollo Sostenible y su demografía	1	14%
3	Plan de intervención de mejoramiento acueducto y alcantarillado por parte de EPA	8	

Fuente: Comunidad de la Comuna 6 Municipio Armenia tarjetas



- **Conclusión**

Como resultado del ejercicio llevado a cabo en esta mesa de participación se puede concluir la siguiente situación:

La comunidad de la comuna 6 de la ciudad de Armenia encuentra como un problema recurrente en este sector Mal manejo de aguas residuales asociado al mal estado de la malla del acueducto y a la Mala infraestructura

2.2.1 Problema No 2: MAL MANEJO DE BASURAS Y CONTENEDORES.

- **Causas del Problema Identificado**

Teniendo en cuenta el problema identificado, se relacionan las causas que tienen incidencia en la ocurrencia del mismo, así

Tabla No.67 Relación de las Causas del Problema 2 en el Municipio de Armenia - Comuna 6 San José.

No.	CAUSAS	REPITENCIA	%
1	Falta de cultura ciudadana	7	100%
2	No hay disposición por parte del operador EPA para la recolección	7	100%
3	Manipulación de los recuperadores de oficio	1	14%
TOTAL		15	

Fuente: Comunidad de la Comuna 6 Municipio Armenia tarjetas

- **Consecuencias del Problema Identificado**

Teniendo en cuenta el problema identificado, se determinaron las siguientes Consecuencias por la comunidad, así:

Tabla No. 68 Relación de las Consecuencias del Problema 2 identificadas en la en el Municipio de Armenia - Comuna 6 San José.

No.	CONSECUENCIAS	REPITENCIA	%
1	Contaminación Ambiental	5	50%
2	Enfermedades	5	50%
TOTAL		10	

Fuente: Comunidad de la Comuna 6 Municipio Armenia tarjetas

- **Alternativas de Solución Identificadas**



Teniendo en cuenta el problema identificado, se determinaron las siguientes alternativas de solución por la comunidad, así:

Tabla No.69 Relación de las Alternativas de solución del Problema 2 identificadas en el Municipio de Armenia - Comuna 6 San José.

No.	ALTERNATIVAS DE SOLUCIÓN	REPITENCIA	%
1	Educación Ambiental	7	100%
2	Comparendos ambientales	7	100%
Total		14	

Fuente: Comunidad de la Comuna 6 Municipio Armenia tarjetas comunidad

▪ **Conclusión**

Como resultado del ejercicio llevado a cabo en esta mesa de participación se puede concluir la siguiente situación:

La comunidad de la comuna 6 de la ciudad de Armenia encuentra como un problema recurrente en este sector **MAL MANEJO DE BASURAS Y CONTENEDORES** asociado a la Falta de cultura ciudadana, falta de disposición por parte del operador EPA para la recolección y mala Manipulación de los recuperadores de oficio.

2.2.1 Problema No 3: FALTA DE CULTURA CIUDADANA

▪ **Causas del Problema Identificado**

Teniendo en cuenta el problema identificado, se relacionan las causas que tienen incidencia en la ocurrencia del mismo, así

Tabla No. 70 Relación de las Causas del Problema 3 identificadas en el Municipio de Armenia - Comuna 6 San José.

No.	CAUSAS	REPITENCIA	%
1	Mal uso de los contenedores	7	100%
2	Animales que hacen sus necesidades y los ciudadanos no son responsables	2	29%
Total		9	

Fuente: Comunidad de la Comuna 6 Municipio Armenia tarjetas de la comunidad

▪ **Consecuencias del Problema Identificado**

Teniendo en cuenta el problema identificado, se determinaron las siguientes Consecuencias por la comunidad, así:



Tabla No. 71 Relación de las Consecuencias del Problema 3 identificadas en el Municipio de Armenia - Comuna 6 San José.

No.	CONSECUENCIAS	REPITENCIA	%
1	Desinformación	2	20%
2	Desinterés	1	14%
TOTAL		3	

Fuente: Comunidad de la Comuna 6 Municipio Armenia tarjetas COMUNIDADES

▪ **Alternativas de Solución Identificadas**

Teniendo en cuenta el problema identificado, se determinaron las siguientes alternativas de solución por la comunidad, así:

Tabla No. 72 Relación de las Alternativas de solución del Problema 3 identificadas en el Municipio de Armenia - Comuna 6 San José.

No.	ALTERNATIVAS DE SOLUCIÓN	REPITENCIA	%
1	Educación Ambiental	7	10%
Total		7	

Fuente: Comunidad de la Comuna 6 Municipio Armenia tarjetas de comunidad

▪ **Conclusión**

Como resultado del ejercicio llevado a cabo en esta mesa de participación se puede concluir la siguiente situación:

La comunidad de la comuna 6 de la ciudad de Armenia encuentra como un problema recurrente en este sector **FALTA DE CULTURA CIUDADANA** asociado al Mal uso de los contenedores, Animales que hacen sus necesidades y los ciudadanos no son responsables.

2.2.1 Problema No 4: ARBORIZACIÓN INADECUADA

▪ **Causas del Problema Identificado**

Teniendo en cuenta el problema identificado, se relacionan las causas que tienen incidencia en la ocurrencia del mismo, así

Tabla No. 73 Relación de las Causas del Problema 4 identificadas en el Municipio de Armenia - Comuna 6 San José.



No.	CAUSAS	REPITENCIA	%
1	Accidentes	6	86%
2	Falta de mantenimiento	1	14%
TOTAL		7	

Fuente: Comunidad de la Comuna 6 Municipio Armenia tarjetas

▪ Consecuencias del Problema Identificado

Teniendo en cuenta el problema identificado, se determinaron las siguientes Consecuencias por la comunidad, así:

Tabla No. 74 Relación de las Consecuencias del Problema 4 identificadas en el Municipio de Armenia - Comuna 6 San José.

No.	CONSECUENCIAS	REPITENCIA	%
1	Tala de Arboles	7	100%
TOTAL		7	

Fuente: Comunidad de la Comuna 6 Municipio Armenia tarjetas comunidades

▪ Alternativas de Solución Identificadas

Teniendo en cuenta el problema identificado, se determinaron las siguientes alternativas de solución por la comunidad, así:

Tabla No. 75 Relación de las Alternativas de solución del Problema 4 identificada en el Municipio de Armenia - Comuna 6 San José.

No.	ALTERNATIVAS DE SOLUCIÓN	REPITENCIA	%
1	Educación Ambiental	6	86%
2	Proyectos agropecuarios	1	14%
Total		7	

Fuente: Comunidad de la Comuna 6 Municipio Armenia tarjetas

▪ Conclusión

Como resultado del ejercicio llevado a cabo en esta mesa de participación se puede concluir la siguiente situación:

La comunidad de la comuna 6 de la ciudad de Armenia encuentra como un problema recurrente en este sector **ARBORIZACIÓN INADECUADA** asociado a la Accidentes y Falta de mantenimiento



Tabla No. 76 Árbol de Problema del **GESTIÓN AMBIENTAL INTEGRAL**

Causas indirectas	Causas directas	Problema identificado	Consecuencias directas	Consecuencias indirectas	Alternativas de Solución
falta de ampliación y modernización de las redes de alcantarillado	falta de planeación municipal en proyección del crecimiento urbano	mal manejo de aguas residuales	rebosamiento de aguas servidas e inundaciones	enfermedades por vectores	modernización red de alcantarillado

Causas indirectas	Causas directas	Problema identificado	Consecuencias directas	Consecuencias indirectas	Alternativas de Solución
falta de un plan integral	incumplimiento de las normas regulatorias	mal manejo de basuras y contenedores	contaminación de las calles de la comuna	presencia de vectores y enfermedades	ampliación de equipo de personal para recolección de residuos y campañas de capacitación permanentes

Causas indirectas	Causas directas	Problema identificado	Consecuencias directas	Consecuencias indirectas	Alternativas de Solución
falta de formación interna desde el hogar	falta de formación y capacitación	falta de cultura ciudadana	incremento en los índices de contaminación urbana	afectación a la misma comunidad por falta de educación	programas de capacitación y formación en todos los grupos etarios
	falta de aplicación a las normas sancionatorias				



Causas indirectas	Causas directas	Problema identificado	Consecuencias directas	Consecuencias indirectas	Alternativas de Solución
falta de planeación urbanística	falta de mantenimiento	arborización inadecuada	riesgo a la infraestructura y equipamiento urbano	peligro de colapso y accidentes	inventario y zonificación de árboles que generen riesgo y/o amenaza
					permanente intervención a vegetación

Tabla No. 77 Sector **GESTIÓN INTEGRAL DEL RIESGO** comuna 6 en el Municipio de Armenia - Comuna 6 San José.

No.	SITUACIONES PROBLEMAS	REPITENCIA	%
1	Falta de cuidado y mantenimiento zona boscosa (guaduales)	7	70%
Total		7	

Fuente: Comunidad de la Comuna 6 Municipio Armenia Tarjetas comunidad

2.2 Análisis Causas, Consecuencias y Alternativas de Solución de los Cinco Problemas Priorizados

A continuación, se relacionan los cinco principales problemas identificados, con sus correspondientes causas y alternativas de solución

2.2.1 Problema No 1: FALTA DE CUIDADO Y MANTENIMIENTO ZONA BOSCOSA (GUADUALES)

- **Causas del Problema Identificado**

Teniendo en cuenta el problema identificado, se relacionan las causas que tienen incidencia en la ocurrencia del mismo, así

Tabla No. 78 Relación de las Causas del Problema 1 en el Municipio de Armenia - Comuna 6 San José.



No.	CAUSAS	REPITENCIA	%
1	Accidentes	7	100%
	TOTAL	7	%

Fuente: Comunidad de la Comuna 6 Municipio Armenia tarjetas

▪ Consecuencias del Problema Identificado

Teniendo en cuenta el problema identificado, se determinaron las siguientes Consecuencias por la comunidad, así:

Tabla No. 79 Relación de las Consecuencias del Problema 1 en el Municipio de Armenia - Comuna 6 San José.

No.	CONSECUENCIAS	REPITENCIA	%
1	accidentes	4	40%
2	incendios	3	30%
	TOTAL	7	

Fuente: Comunidad de la Comuna 6 Municipio Armenia tarjetas

▪ Alternativas de Solución Identificadas

Teniendo en cuenta el problema identificado, se determinaron las siguientes alternativas de solución por la comunidad, así:

Tabla No.80 Relación de las Alternativas de solución del Problema 1 en el Municipio de Armenia - Comuna 6 San José.

No.	ALTERNATIVAS DE SOLUCIÓN	REPITENCIA	%
1	Sensibilización y capacitación	1	14%
2	Educación Ambiental	6	86%
	Total	7	

Fuente: Comunidad de la Comuna 6 Municipio Armenia tarjetas

▪ Conclusión

Como resultado del ejercicio llevado a cabo en esta mesa de participación se puede concluir la siguiente situación:

La comunidad de la comuna 6 de la ciudad de Armenia encuentra como un problema recurrente en este sector la **Falta de cuidado y mantenimiento zona boscosa (guadales a la falta de educación y de mantenimiento**



Tabla No.81 Árbol de Problema del Sector CAMBIO CLIMATICO en el Municipio de Armenia - Comuna 6 San José.

Causas indirectas	Causas directas	Problema identificado	Consecuencias directas	Consecuencias indirectas	Alternativas de Solución
falta de planeación urbanística	falta de mantenimiento e intervención preventiva	falta de cuidado y mantenimiento zona boscosa (guaduales)	accidentes	exceso de vegetación muerta en canales y alcantarillado	mantenimiento e intervención preventiva de los duales

Tabla No.82Sector CAMBIO CLIMÁTICO comuna 6 en el Municipio de Armenia - Comuna 6 San José.

No.	SITUACIONES PROBLEMAS	REPITENCIA	%
1	Deforestación sobre las áreas protegidas	1	10%
TOTAL		1	

Fuente: Comunidad de la Comuna 6 Municipio Armenia Tarjetas comunidad

2.2 Análisis Causas, Consecuencias y Alternativas de Solución de los Cinco Problemas Priorizados

A continuación, se relacionan los cinco principales problemas identificados, con sus correspondientes causas y alternativas de solución

2.2.1 Problema No 1 DEFORESTACIÓN SOBRE LAS ÁREAS PROTEGIDAS

▪ Causas del Problema Identificado

Teniendo en cuenta el problema identificado, se relacionan las causas que tienen incidencia en la ocurrencia del mismo, así

Tabla No. 83 Relación de las Causas del Problema 1 en el Municipio de Armenia - Comuna 6 San José.

No.	CAUSAS	REPITENCIA	%
1	Desplazamiento de la fauna y flora	7	100%
TOTAL		7	

Fuente: Comunidad de la Comuna 6 Municipio Armenia tarjetas



▪ **Consecuencias del Problema Identificado**

Teniendo en cuenta el problema identificado, se determinaron las siguientes Consecuencias por la comunidad, así:

Tabla No. 84 Relación de las Consecuencias del Problema 1 en el Municipio de Armenia - Comuna 6 San José.

No.	CONSECUENCIAS	REPITENCIA	%
1	Daño a los ecosistemas	4	60%
2	desplazamiento de animales	3	40%
TOTAL		7	

Fuente: Comunidad de la Comuna 6 Municipio Armenia tarjetas

▪ **Alternativas de Solución Identificadas**

Teniendo en cuenta el problema identificado, se determinaron las siguientes alternativas de solución por la comunidad, así:

Tabla No. 85 Relación de las Alternativas de solución del Problema 1 en el Municipio de Armenia - Comuna 6 San José.

No.	ALTERNATIVAS DE SOLUCIÓN	REPITENCIA	%
1	Reforestación de acuerdo a la realidad ambiental	7	100%
Total		7	

Fuente: Comunidad de la Comuna 6 Municipio Armenia tarjetas

▪ **Conclusión**

Como resultado del ejercicio llevado a cabo en esta mesa de participación se puede concluir la siguiente situación:

La comunidad de la comuna 6 de la ciudad de Armenia encuentra como un problema recurrente en este sector la **DEFORESTACIÓN SOBRE LAS ÁREAS PROTEGIDAS a causa del desplazamiento de fauna y flora.**

Tabla No.86 Árbol de Problema del Sector **CAMBIO CLIMÁTICO** en el Municipio de Armenia - Comuna 6 San José.



Causas indirectas	Causas directas	Problema identificado	Consecuencias directas	Consecuencias indirectas	Alternativas de Solución
falta de cultura ciudadana	falta de presencia de la autoridad ambiental	deforestación sobre las áreas protegidas	afectación a las cuencas, quebradas y ríos	daños ambientales irreparables	campañas de sensibilización ciudadana
					más control, seguimiento y vigencia por parte de las autoridades

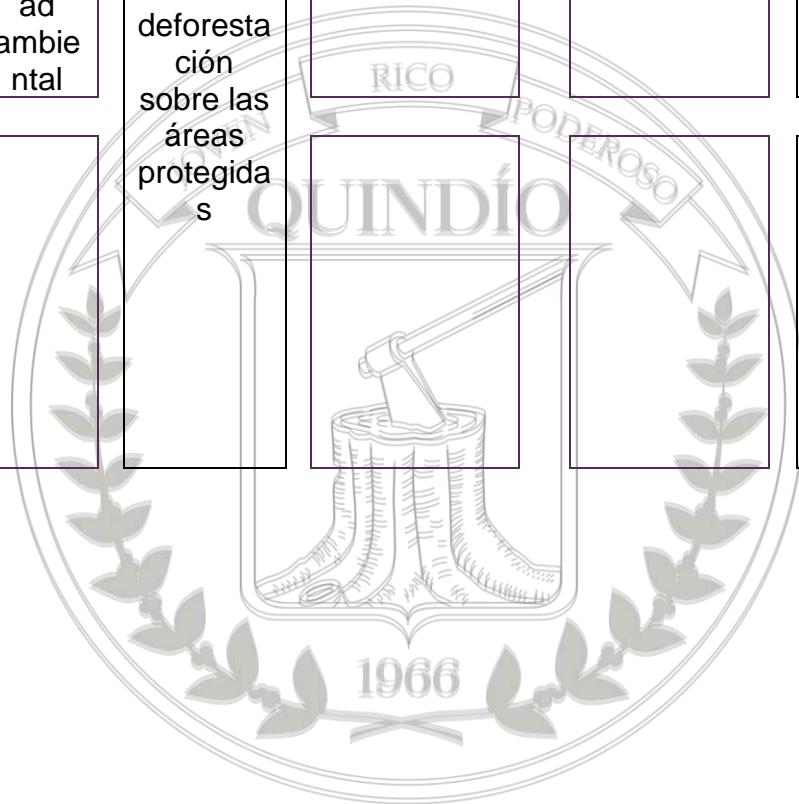

**D. INFORME MESA DE PARTICIPACIÓN INFRAESTRUCTURA****1. DATOS GENERALES DE LA MESA DE PARTICIPACIÓN.**

Fecha y hora	MIÉRCOLES 14 DE FEBRERO A LAS 2:00 P.M.		
Secretaría Responsable	PRIVADA		
Sector	INFRAESTRUCTURA- VÍAS		
Municipio	ARMENIA COMUNA 6		
Número de participantes de la mesa	TOTAL: 28	HOMBRES: 10	MUJERES: 18

2. RESULTADOS DE LAS MESA PARTICIPATIVA POR SECTOR.

A continuación, se presentará un análisis del resultado de las mesas de participación donde se priorizaron las problemáticas, sus causas, consecuencias y alternativas de solución que la comunidad dio a conocer en este ejercicio de participación.

2.1 Situaciones problemas: En la mesa de participación ciudadana y democrática la mayor Repitencia la obtuvo el sector de vías, la comuna alzo su voz en busca de alternativas de soluciones a la problemática del deplorable estado de la malla vial de la ciudad, los huecos, las fisuras y su estado en general hicieron eco en los enérgicos comentarios que la ciudadanía expreso en la mesa.

Tabla No.87 Relación de Situaciones problemas Identificadas en el Sector de vías en el Municipio de Armenia - Comuna 6 San José.

No.	SITUACIÓN PROBLEMA	REPITENCIA	%
1	Mal estado de la malla vial de la comuna 6	28	100
2	Colapso de las vías e incumplimiento de las normas de transito	28	100
3	Deterioro de los CDC, coliseo de la patria, placas deportivas, estadio san jase, Plaza de toros, y parques.	28	100
4	Difícil acceso a los subsidios de vivienda de interés social	28	100
5	Alto costo de servicios públicos y la falta de aseo en la ciudad	28	100
TOTAL		140	

Fuente: Comunidad de la Comuna 6 Municipio Armenia

2.2 Análisis Causas, Consecuencias y Alternativas de Solución de los Cinco Problemas Priorizados.

A continuación, se relacionan los cinco principales problemas identificados, con sus correspondientes causas y alternativas de solución.



2.2.1 Problema No 1: Mal estado de la malla vial de la comuna 6. Causas del Problema Identificado.

Teniendo en cuenta el problema identificado, se relacionan las causas que tienen incidencia en la ocurrencia del mismo, así.

Tabla No. 88 Relación de las Causas del Problema 01 identificadas en el Municipio de Armenia - Comuna 6 San José.

No	CAUSAS DEL PROBLEMA	REPITENCIA	%
1	Crecimiento de la urbanización en los sectores donde el tráfico ha crecido considerablemente	28	100
2	Falta de planificación sin contar con las zonas de parqueaderos y vías públicas	28	100
3	Falta de inversión por parte del estado para el mantenimiento de las vías.	28	100
TOTAL		84	

Fuente: Comunidad de la Comuna 6 Municipio Armenia

Consecuencias del Problema Identificado.

Teniendo en cuenta el problema identificado, se determinaron las siguientes consecuencias por la comunidad, así:

Tabla No. 89 Relación de las Consecuencias del Problema 01 identificadas en el Municipio de Armenia - Comuna 6 San José.

NO	CONSECUENCIAS	REPITENCIA	%
1	Riesgo de accidentalidad para los peatones	10	35
2	Accidentalidad de los vehículos (carro, moto, bus, camiones, etc.).	28	100
3	Tráfico lento en el sector	11	39
TOTAL		49	

Fuente: Comunidad de la Comuna 6 Municipio Armenia

▪ Alternativas de Solución Identificadas.

Teniendo en cuenta el problema identificado, se determinaron las siguientes alternativas de solución por la comunidad, así:

Tabla No. 90 Relación de las Alternativas de solución del Problema 01 identificadas en el Municipio de Armenia - Comuna 6 San José.



No	ALTERNATIVA DE SOLUCION	REPITENCIA	%
1	Planificación de las vías	20	71
2	Inversión para el mantenimiento de las vías	28	100
TOTAL		48	

Fuente: Comunidad de la Comuna 6 Municipio Armenia

2.2.2 Problema No 2: Colapso de las vías e incumplimiento de las normas de tránsito.

▪ Causas del Problema Identificado.

Teniendo en cuenta el problema identificado, se relacionan las causas que tienen incidencia en la ocurrencia del mismo, así.

Tabla No. 91 Relación de las Causas del Problema 02 identificadas en el Municipio de Armenia - Comuna 6 San José.

No	CAUSAS DEL PROBLEMA	REPITENCIA	%
1	Falta de Cultura Ciudadana	28	100
2	Falta de apoyo de las autoridades de policía y tránsito	28	100
TOTAL		56	

Fuente: Comunidad de la Comuna 6 Municipio Armenia

▪ Consecuencias del Problema Identificado.

Teniendo en cuenta el problema identificado, se determinaron las siguientes consecuencias por la comunidad, así:

Tabla No. 92 Relación de las Consecuencias del Problema 02 identificadas en el Municipio de Armenia - Comuna 6 San José.

NO	CONSECUENCIAS	REPITENCIA	%
1	Vías inundadas de vehículos de manera desordenada	15	53
2	Problemas de convivencia	10	36
3	Atrasos en los tiempos de transporte de la ciudadanía	18	64
TOTAL		43	

Fuente: Comunidad de la Comuna 6 Municipio Armenia

▪ Alternativas de Solución Identificadas.



Teniendo en cuenta el problema identificado, se determinaron las siguientes alternativas de solución por la comunidad, así:

Tabla No. 93 Relación de las Alternativas de solución del Problema 02 identificada en el Municipio de Armenia - Comuna 6 San José.

No	ALTERNATIVA DE SOLUCIÓN	REPITENCIA	%
1	Pavimentación de las vías	20	71
2	Control por parte de las autoridades de tránsito	22	79
3	Nuevas vías como la perimetral del café que conecta el occidente con el norte	15	54
4	Realizar las obras que no haya sido adelantadas por parte de la alcaldía y gobernación	13	46
TOTAL		70	

Fuente: Comunidad de la Comuna 6 Municipio Armenia

2.2.3 Problema No 3: Deterioro de los CDC, coliseo de la patria, placas deportivas, estadio san José, Plaza de toros, y parques.

▪ Causas del Problema Identificado.

Teniendo en cuenta el problema identificado, se relacionan las causas que tienen incidencia en la ocurrencia del mismo, así.

Tabla No. 94 Relación de las Causas del Problema 03 identificadas en el Municipio de Armenia - Comuna 6 San José.

No	CAUSAS DEL PROBLEMA	REPITENCIA	%
1	Estado de abandono por parte de la alcaldía y de la gobernación.	28	100
2	Falta de inversión del estado	28	100
3	Mal uso de la comunidad	28	100
TOTAL		100	

Fuente: Comunidad de la Comuna 6 Municipio Armenia

▪ Consecuencias del Problema Identificado.

Teniendo en cuenta el problema identificado, se determinaron las siguientes consecuencias por la comunidad, así:

Tabla No. 09 Relación de las Consecuencias del Problema 03 identificadas en el Municipio de Armenia - Comuna 6 San José.



NO	CONSECUENCIAS	REPITENCIA	%
1	Escenarios sociales, educativos, recreativos y deportivos en condiciones inadecuadas para su uso	28	100
2	Consumo de drogas y delincuencia común en equipamientos de la ciudad	28	11
3	No realización de eventos de gran impacto para la ciudad	15	54
4	Daños y perjuicios por parte de la ciudadanía pérdida del sentido de pertenencia	22	79
5	Daños y perjuicios por parte de la ciudadanía pérdida del sentido de pertenencia	22	79
TOTAL		115	

Fuente: Comunidad de la Comuna 6 Municipio Armenia

▪ **Alternativas de Solución Identificadas.**

Teniendo en cuenta el problema identificado, se determinaron las siguientes alternativas de solución por la comunidad, así:

Tabla No. 95 Relación de las Alternativas de solución del Problema 03 identificadas en el Municipio de Armenia - Comuna 6 San José.

No	ALTERNATIVA DE SOLUCIÓN	REPITENCIA	%
1	Que las entidades encargadas que cumplan los requerimientos de manera oportuna	28	100
2	Hacer presencia de forma periódica para evaluar su funcionamiento	28	100
TOTAL		56	

Fuente: Comunidad de la Comuna 6 Municipio Armenia

2.2.3 Problema No 4: Difícil acceso a los subsidios de vivienda de interés social.

Causas del Problema Identificado.

Teniendo en cuenta el problema identificado, se relacionan las causas que tienen incidencia en la ocurrencia del mismo, así.

Tabla No. 96 Relación de las Causas del Problema 04 identificadas en el Municipio de Armenia - Comuna 6 San José.

No	CAUSAS DEL PROBLEMA	REPITENCIA	%
1	Falta de proyectos de vivienda de interés social.	28	100
2	Falta de Diagnostico de Ofertas y demandas de vivienda de interés social.	28	100
3	Falta de política pública para el acceso de vivienda.	28	100
TOTAL		84	



Fuente: Comunidad de la Comuna 6 Municipio Armenia

▪ **Consecuencias del Problema Identificado.**

Teniendo en cuenta el problema identificado, se determinaron las siguientes consecuencias por la comunidad, así:

Tabla No. 97 Relación de las Consecuencias del Problema 04 identificadas en el Municipio de Armenia - Comuna 6 San José.

No.	CONSECUENCIAS	REPITENCIA	%
1	Escenarios sociales, educativos, recreativos y deportivos en condiciones inadecuadas para su uso	28	100
2	Consumo de drogas y delincuencia común en equipamientos de la ciudad	28	100
3	No realización de eventos de gran impacto para la ciudad	15	54
4	Daños y perjuicios por parte de la ciudadanía pérdida del sentido de pertenencia	22	79
5	Atraso del desarrollo económico y social de la ciudad de Armenia	22	79
TOTAL		115	

Fuente: Comunidad de la Comuna 6 Municipio Armenia

▪ **Alternativas de Solución Identificadas.**

Teniendo en cuenta el problema identificado, se determinaron las siguientes alternativas de solución por la comunidad, así:

Tabla No. 98 Relación de las Alternativas de solución del Problema 04 identificadas en el Municipio de Armenia - Comuna 6 San José.

No	ALTERNATIVA DE SOLUCIÓN	REPITENCIA	%
1	Inventario de los bienes inmuebles para adelantar proyectos de vivienda de interés social	19	68
2	Generación de política pública departamental y municipal	22	79
3	Solicitar a las cajas de compensación el estudio sobre su trámite de postulación para el subsidio	18	64
TOTAL		59	

Fuente: Comunidad de la Comuna 6 Municipio Armenia

2.2.3 Problema No 4: Altos costos en los servicios públicos y falta de aseo en la ciudad.

**Causas del Problema Identificado.**

Teniendo en cuenta el problema identificado, se relacionan las causas que tienen incidencia en la ocurrencia del mismo, así.

Tabla No. 99 Relación de las Causas del Problema 04 identificadas en el Municipio de Armenia - Comuna 6 San José.

No	CAUSAS DEL PROBLEMA	REPITENCIA	%
1	Redes de acueducto antiguas y de baja calidad.	22	79
2	Altos costos de las facturas por servicios de acueducto y alcantarillado inexistentes.	25	89
TOTAL		47	

Fuente: Comunidad de la Comuna 6 Municipio Armenia

- **Consecuencias del Problema Identificado.**

Teniendo en cuenta el problema identificado, se determinaron las siguientes consecuencias por la comunidad, así:

Tabla No. 100 Relación de las Consecuencias del Problema 04 identificadas en el Municipio de Armenia - Comuna 6 San José.

No.	CONSECUENCIAS	REPITENCIA	%
1	Enfermedades de salud pública	28	100
2	Costo de vida alto	20	71
TOTAL		48	

Fuente: Comunidad de la Comuna 6 Municipio Armenia

- **Alternativas de Solución Identificadas.**

Teniendo en cuenta el problema identificado, se determinaron las siguientes alternativas de solución por la comunidad, así:

Tabla No. 101 Relación de las Alternativas de solución del Problema 04 identificadas en el Municipio de Armenia - Comuna 6 San José.

No	ALTERNATIVA DE SOLUCIÓN	REPITENCIA	%
1	Control y vigilancia por parte de la superintendencia de servicios públicos y las autoridades competentes	26	93
2	Cambio de los sistemas de acueductos y redes de alcantarillado del municipio de Armenia los más críticos	25	89
TOTAL		51	

Fuente: Comunidad de la Comuna 6 Municipio Armenia



▪ **Conclusión**

Como resultado del ejercicio llevado a cabo en esta mesa de participación se puede concluir la siguiente situación:

De las 28 personas que participaron activamente de la mesa ciudadana, se observó que en su gran mayoría estuvieron de acuerdo con las problemáticas de infraestructura, coincidiendo mayoritariamente en temas como la malla vial, movilidad y otras problemáticas enunciadas en el presente informe para que sean tenidas en cuenta por la administración departamental y lo puedan plasmar en el plan de desarrollo 2024-2027.

Análisis del Árbol del Problema del Sector INFRAESTRUCTURA del Municipio de ARMENIA.

Tabla No. 102 Árbol de Problema del Sector INFRAESTRUCTURA en el Municipio de Armenia - Comuna 6 San José.

causas indirectas	causas directas	problema identificado	consecuencias directas	consecuencias indirectas	alternativas de solución
responsabilidad de las constructoras y la alcaldía	crecimiento de la urbanización en los sectores donde el tráfico a crecido considerablemente	crecimiento de la urbanización en los sectores donde el tráfico crecido considerablemente	riesgo de accidentalidad para los peatones	lesiones, y problemas de convivencia	planificación de la vías
ausencia de diagnósticos y voluntad política administrativa	falta de planificación sin contar con las zonas de parqueaderos y vías públicas		accidentalidad de los vehículos (carro, moto, bus, camiones, etc).	accidentalidad de los vehículos (carro, moto, bus, camiones, etc).	inversión para el mantenimiento de vías
	falta de inversión por parte del estado para el mantenimiento de las vías		tráfico lento en el sector	tráfico lento en el sector	regulación de tránsito y señalización

causas indirectas	causas directas	problema identificado	consecuencias directas	consecuencias indirectas	alternativas de solución
bajos niveles de conciencia ciudadana y sentido de la responsabilidad cívica	falta de cultura ciudadana	colapso de las vías e incumplimiento de las normas de tránsito	vías inundadas de vehículos de manera desordenada	problemas de convivencia ciudadana	pavimentación
ausencia de voluntad institucional	falta de control por parte de las		atrasos en los tiempos de transporte de la ciudadanía	ineficiencia en la desarrollo de actividades cotidianas,	control por parte de las autoridades de tránsito

	autoridades de tránsito			laborales, entre otras.	
					nuevas vías como la perimetral del café
					realizar las obras que no haya sido adelantadas por parte de la alcaldía y gobernación

causas indirectas	causas directas	problema identificado	consecuencias directas	consecuencias indirectas	alternativas de solución
--------------------------	------------------------	------------------------------	-------------------------------	---------------------------------	---------------------------------

estado de abandono por parte de la alcaldía y de la gobernación.	poca intervención a los escenarios deportivos, sociales, y educativos	deterioro de los cdc, coliseo de la patria, placas deportivas, estadio san José, plaza de toros, y parques.	escenarios sociales, educativos, recreativos y deportivos en condiciones inadecuadas para su uso	consumo de drogas y delincuencia común en equipamientos de la ciudad	intervención periódica y adecuada por parte de las autoridades competencias
limitada voluntad política y administrativa	falta de inversión del estado		no realización de eventos de gran impacto para la ciudad	atraso del desarrollo económico y social de la ciudad de armenia	mantener los escenarios en óptimas condiciones
falta de sentido de pertenencia	mal uso de la comunidad		daños y perjuicios por parte de la ciudadanía pérdida del sentido de pertenencia		

causas indirectas	causas directas	problema identificado	consecuencias directas	consecuencias indirectas	alternativas de solución
--------------------------	------------------------	------------------------------	-------------------------------	---------------------------------	---------------------------------

desconocimiento global de los programas de interés social	falta de proyectos de vivienda de interés social	difícil acceso a los subsidios de vivienda de interés social	baja calidad de vida de la ciudadanía	costo económico alto para familias con ingresos bajos	inventario de los bienes inmuebles para adelantar proyectos de vivienda de interés social
información con baja cobertura a a la población sin acceso a la tecnología	falta de diagnóstico de ofertas y demandas de vivienda de interés social		atraso en el desarrollo económico y social de la ciudadanía	baja adquisición de bienes materiales y progreso	generación de política pública departamental y municipal
las comunidades menos favorecidas no conocen ni saben cómo funcionan los subsidios	falta de política pública para el acceso de vivienda		solicitar a las cajas de compensación el estudio sobre su trámite de postulación para el subsidio	menor postulación de la ciudadanía a los subsidios de las cajas	solicitar a las cajas de compensación el estudio sobre su trámite de postulación para el subsidio



causas indirectas	causas directas	problema identificado	consecuencias directas	consecuencias indirectas	alternativas de solución
falta de inversión y planificación	redes de acueducto antiguas y de baja calidad	alto costo de servicios públicos y la falta de aseo en la ciudad	enfermedades de salud pública	población con enfermedades de vectores y contaminación del agua y alcantarillado	control y vigilancia por parte de la superintendencia de servicios públicos y las autoridades competentes
falta de regulación y ajustes de tarifas por parte de la empresa prestadora del servicio	altos costos de las facturas por servicios de acueducto y alcantarillado inexistentes		costo de vida alto		ciudadanía con bajo recursos económicos

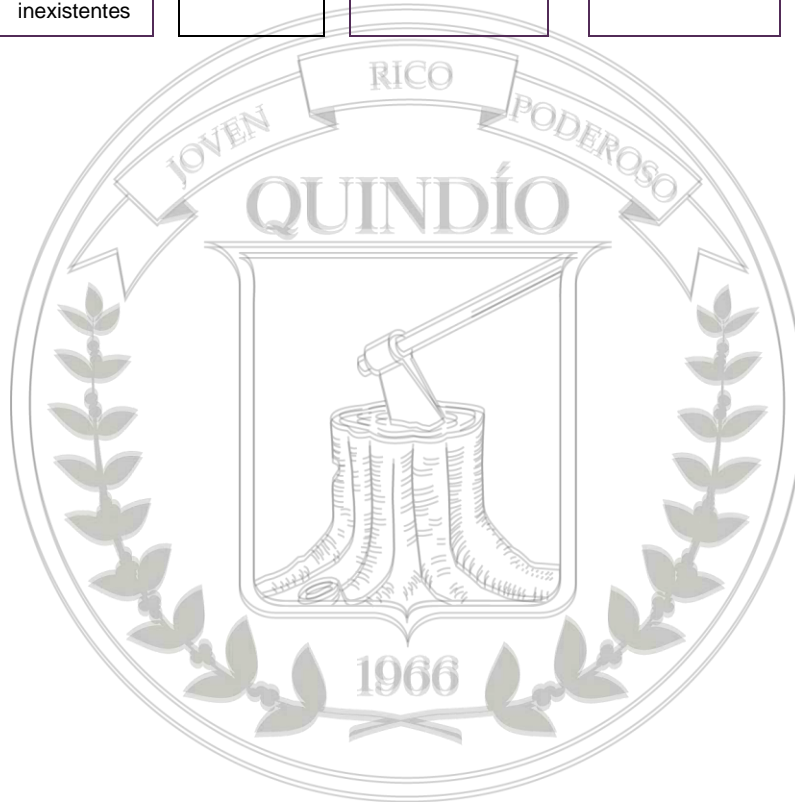



E. INFORME MESA DE PARTICIPACIÓN GOBIERNO

1. DATOS GENERALES DE LA MESA DE PARTICIPACIÓN

Fecha y hora	14 DE FEBRERO DEL 2024 A LAS 2:00 PM.		
Secretaría Responsable	SECRETARIA PRIVADA.		
Sector	MESA 05: GOBIERNO.		
Municipio	ARMENIA, QUINDÍO. COMUNA 6		
Número de participantes de la mesa	TOTAL: 8	HOMBRES: 4	MUJERES: 4

2. RESULTADOS DE LAS MESA PARTICIPATIVA POR SECTOR

A continuación, se presentará un análisis del resultado de las mesas de participación donde se priorizaron las problemáticas, sus causas y alternativas de solución que la comunidad dio a conocer en este ejercicio de participación.

2.1 Situaciones Problemas

Al escuchar a la población de la comuna 6, del municipio de Armenia, Quindío se puede evidenciar que sobre el sector No. 05 (Gobierno) se indicaron las siguientes problemáticas:

- Sobre finanzas locales: los temas citados en la mesa 05 de gobierno referente a finanzas locales fueron claridad en los manejos de los recursos y el mal direccionamiento de estos.
- Gestión territorial: las personas manifiestan la falta de participación de las veredas y corregimientos.
- Comunicaciones: no existe comunicación directa de lo que hace el gobierno departamental y municipal.
- Transparencia: poca credibilidad (transparencia) en los procesos realizados en el gobierno departamental y municipal.

Tabla No. 103 Relación de Situaciones Problemas Identificadas en el Sector 05 (GOBIERNO) en el Municipio de Armenia - Comuna 6 San José.



SISTEMATIZACION INFORMACION MESAS PARTICIPATIVAS PLAN DE DESARROLLO 2024-2027 (SITUACIONES PROBLEMAS)									
MESA DE PARTICIPACIÓN		PLAN DE DESARROLLO MUNICIPIO DE ARMENIA							
SECTOR		GOBIERNO							
MUNICIPIO		ARMENIA COMUNA 6							
FECHA		14 DE FEBRERO 2023							
HORA		2:00 p. m.							
NUMERO DE PARTICIPANTES MESA		TOTAL	2	HOMBRES	1	MUJERES	1		
No.	SITUACIONES PROBLEMAS						REPITENCIA	%	
FINANZAS LOCALES									
1	CLARIDAD EN EL MANEJO DE LOS RECURSOS						1	25	
2	INCLUSION SOCIAL						1	25	
3	MAL DIRECCIONAMIENTO DE LOS RECURSOS						1	25	
TOTAL						3	75		

Fuente: Comunidad de la Comuna 6 Municipio Armenia

SISTEMATIZACION INFORMACION MESAS PARTICIPATIVAS PLAN DE DESARROLLO 2024-2027									
MESA DE PARTICIPACIÓN		PLAN DE DESARROLLO MUNICIPIO DE ARMENIA							
SECTOR		GOBIERNO							
MUNICIPIO		ARMENIA COMUNA 6							
FECHA		14 DE FEBRERO 2023							
HORA		2:00 p. m.							
NUMERO DE PARTICIPANTES MESA		TOTAL	2	HOMBRES	1	MUJERES	1		
No.	SITUACIONES PROBLEMAS						REPITENCIA	%	
GESTION TERRITORIAL									
1	PRESENTAR ATENCION TOTAL AL DEPARTAMENTO, HABLAMOS DE VEREDAS, CORREGIMIENTOS Y MUNICIPIOS						1	25	
TOTAL						1	25		

Fuente: Comunidad de la Comuna 6 Municipio Armenia

SISTEMATIZACION INFORMACION MESAS PARTICIPATIVAS PLAN DE DESARROLLO 2024-2027									
MESA DE PARTICIPACIÓN		PLAN DE DESARROLLO MUNICIPIO DE ARMENIA							
SECTOR		GOBIERNO							
MUNICIPIO		ARMENIA COMUNA 6							
FECHA		14 DE FEBRERO 2023							
HORA		2:00 p. m.							
NUMERO DE PARTICIPANTES MESA		TOTAL	2	HOMBRES	1	MUJERES	1		
No.	SITUACIONES PROBLEMAS						REPITENCIA	%	
COMUNICACIONES									
1	FALTA DE SOCIALIZACION DE LOS PLANES DE DESARROLLO						1	25	
TOTAL						1	25		

Fuente: Comunidad de la Comuna 6 Municipio Armenia



SISTEMATIZACION INFORMACION MESAS PARTICIPATIVAS PLAN DE DESARROLLO 2024-2027									
MESA DE PARTICIPACIÓN		PLAN DE DESARROLLO MUNICIPIO DE ARMENIA							
SECTOR		GOBIERNO							
MUNICIPIO		ARMENIA COMUNA 6							
FECHA		14 DE FEBRERO 2023							
HORA		2:00 p. m.							
NUMERO DE PARTICIPANTES MESA		TOTAL	2	HOMBRES	1	MUJERES	1		
No.	SITUACIONES PROBLEMAS						REPITENCIA	%	
TRANSPARENCIA									
1	FALTA DE TRANSPARENCIA EN LOS PROCESOS						1	25	
TOTAL							1	25	

Fuente: Comunidad de la Comuna 6 Municipio Armenia

2.2 Análisis Causas, Consecuencias y Alternativas de Solución de los Cinco Problemas Priorizados

A continuación, se relacionan los cinco principales problemas identificados, con sus correspondientes causas y alternativas de solución

2.2.1 Problema No 1: CLARIDAD EN LOS MANEJOS DE LOS RECURSOS

▪ Causas del Problema Identificado

Teniendo en cuenta el problema identificado, se relacionan las causas que tienen incidencia en la ocurrencia del mismo, así

Tabla No. 104 CLARIDAD EN LOS MANEJOS DE LOS RECURSOS

SISTEMATIZACION INFORMACION MESAS PARTICIPATIVAS PLAN DE DESARROLLO 2024-2027									
(CAUSAS DEL PROBLEMA)									
MESA DE PARTICIPACIÓN		MESA 5							
SECTOR		GOBIERNO							
SITUACION PROBLEMA		FINANZAS LOCALES							
MUNICIPIO		ARMENIA COMUNA 6							
FECHA		14 DE FEBRERO 2024							
HORA		2:00 p. m.							
NUMERO DE PARTICIPANTES MESA		TOTAL	2	HOMBRES	1	MUJERES	1		
No.	CAUSAS						REPITENCIA	%	
1	CORRUPCION						1	25	
2	BUROCRACIA						1	25	
3	FALTA DE CONTROL INTERNO						1	25	
TOTAL							3	75	

Fuente: Comunidad de la Comuna 6 Municipio Armenia



▪ **Consecuencias del Problema Identificado**

Teniendo en cuenta el problema identificado, se determinaron las siguientes Consecuencias por la comunidad, así:

Tabla No. 105 CLARIDAD EN LOS MANEJOS DE LOS RECURSOS

SISTEMATIZACION INFORMACION MESAS PARTICIPATIVAS PLAN DE DESARROLLO 2024-2027									
(CONSECUENCIAS DEL PROBLEMA)									
MESA DE PARTICIPACIÓN		MESA 5							
SECTOR		GOBIERNO							
SITUACION PROBLEMA		FINANZAS LOCALES							
MUNICIPIO		ARMENIA COMUNA 6							
FECHA		15 DE FEBRERO 2024							
HORA		2:00 p. m.							
NUMERO DE PARTICIPANTES MESA		TOTAL	2	HOMBRES	1	MUJERES			
No.	CONSECUENCIAS							REPITENCIA	%
FINANZAS LOCALES									
1	POCO PRESUPUESTO PARA INVERSION							1	25
2	FALTA DE GENERACION DE EMPLEO							1	25
3	NO SE TENDRIA DESARROLLO URBANO NI RURAL							1	25
TOTAL							3	75	

Fuente: Comunidad de la Comuna 6 Municipio Armenia

▪ **Alternativas de Solución Identificadas**

Teniendo en cuenta el problema identificado, se determinaron las siguientes alternativas de solución por la comunidad, así:

Tabla No. 106 CLARIDAD EN LOS MANEJOS DE LOS RECURSOS

SISTEMATIZACION INFORMACION MESAS PARTICIPATIVAS PLAN DE DESARROLLO 2024-2027									
(ALTERNATIVAS DE SOLUCIÓN)									
MESA DE PARTICIPACIÓN		MESA 5							
SECTOR		GOBIERNO							
SITUACION PROBLEMA		FINANZAS LOCALES							
MUNICIPIO		ARMENIA COUMNA 6							
FECHA		14 DE FEBRERO							
HORA		2:00 p. m.							
NUMERO DE PARTICIPANTES MESA		TOTAL	2	HOMBRES	11	MUJERES			
No.	ALTERNATIVAS DE SOLUCIÓN							REPITENCIA	%
FINANZAS LOCALES									
1	PRESENCIA DEL GOBIERNO							1	25
2	TENER EN CUENTA LA OPINION Y NECESIDADES DE LA SOCIEDAD							1	25
3	CONTROL Y VIGILANCIA								
TOTAL							3	75	

Fuente: Comunidad de la Comuna 6 Municipio Armenia



▪ **Conclusión**

Como resultado del ejercicio llevado a cabo en esta mesa de participación se puede concluir la siguiente situación:

(Análisis del Árbol del Problema del Sector 05 (GOBIERNO) del Municipio de Armenia, Quindío). Comuna 6, lugar Centro Cultural Metropolitano de Convenciones.

Con una participación en la mesa de trabajo (GOBIERNO) de dos personas se llegó a la siguiente conclusión:

La comuna 6 presenta inconformidad en los procesos que se presentaron en los gobiernos anteriores en actividades como: información en lo concerniente a proyectos que benefician a la comunidad, procesos de transparencia de los diferentes proyectos presentados y el no tener presente a la comunidad de las veredas y corregimientos. Los cuales son una parte fundamental en los procesos gubernamentales.

Tabla No. 107 Árbol de Problema del Sector 05 (GOBIERNO) Municipio de Córdoba Departamento del Quindío.

Causas indirectas	Causas directas	Problema identificado	Consecuencias directas	Consecuencias indirectas	Alternativas de Solución
contratación burocrática	corrupción	claridad en el manejo de los recursos públicos	poco presupuesto para inversión	malas inversiones	presencia del gobierno
malas inversiones			obras inconclusas		más presencia en los entes de control
Causas indirectas	Causas directas	Problema identificado	Consecuencias directas	Consecuencias indirectas	Alternativas de Solución
falta de gestión de proyectos	burocracia	falta inclusión social	falta de generación de empleo	desviación de recursos	tener en cuenta la opinión y necesidades de la sociedad
falta de programas desarrollados para la población campesina			vías terciarias en mal estado		presentación de proyectos para el sector rural
Causas indirectas	Causas directas	Problema identificado	Consecuencias directas	Consecuencias indirectas	Alternativas de Solución

bienes comunes	falta de control interno	mal direccionamiento de los recursos	no se tendría desarrollo urbano ni rural	pobreza	control y vigilancia
	falta de transparencia		poco presupuesto para invertir en los municipios	comunidad inconforme	transparencia
Causas indirectas	Causas directas	Problema identificado	Consecuencias directas	Consecuencias indirectas	Alternativas de Solución
poca inversión en vías	Se olvidan de los habitantes de los corregimientos y veredas.	no presentar atención total al departamento, hablamos de veredas, corregimientos y municipios	pobreza		tener más presencia en las veredas y corregimientos
	falta de proyectos de inversión para el área rural		no se puede transportar sus productos		ejecución de proyectos
Causas indirectas	Causas directas	Problema identificado	Consecuencias directas	Consecuencias indirectas	Alternativas de Solución
	falta de comunicación por parte del gobierno	falta de socialización de los planes de desarrollo	no ser incluidos en los planes de gobierno	no participación de la administración ante la comunidad	estrategias para dar a conocer los planes de gobierno
	poco conocimiento de la gestión realizada por el gobierno departamental y municipal		mal funcionamiento de los entes públicos		Socialización de los proyectos con las comunidades.
Causas indirectas	Causas directas	Problema identificado	Consecuencias directas	Consecuencias indirectas	Alternativas de Solución
no socialización de los proyectos	porque los funcionarios no cumplen con todos los requisitos para manejar dinero	falta de transparencia en los procesos	falta de educación para sacar adelante sus cultivos	obras inconclusas	transparencia con todos los procesos que se desarrollen
intereses personales			desvió de recursos		presencia de los entes de control territoriales