



Gobernación del Quindío



**QUINDIO**  **SÍ**  
**PARA TI**



# SEGUIMIENTO Y EVALUACIÓN PLAN DE DESARROLLO 2016 - 2019

“ EN DEFENSA DEL BIEN COMÚN ”  
DEPARTAMENTO DEL QUINDÍO  
A SEPTIEMBRE 30 DE 2017

***Gobernador del Quindío  
Padre Carlos Eduardo Osorio Buriticá***



## GABINETE DEPARTAMENTAL

**CARLOS EDUARDO OSORIO BURITICÁ - GOBERNADOR DEL QUINDÍO**

<b>JORGE ANDRES BUITRAGO MOCALEANO</b>	Directora Oficina Privada
<b>CIELO LÓPEZ GUTIÉRREZ</b>	Secretaria Jurídica y de Contratación
<b>ÁLVARO ARIAS YOUNG</b>	Secretario de Planeación
<b>HÉCTOR ALBERTO MARÍN RÍOS</b>	Secretario del Interior
<b>LUZ ELENA MEJÍA CARDONA</b>	Secretaria de Hacienda y Finanzas Públicas
<b>CÉSAR AUGUSTO RINCÓN ZULUAGA</b>	Secretario de Salud
<b>JORGE HUMBERTO GUEVARA NARVAEZ</b>	Secretario de Turismo, Industria y Comercio
<b>JUAN ANTONIO OSORIO ÁLVAREZ</b>	Secretaria de Aguas e Infraestructura
<b>ÁLVARO ARIAS VELÁSQUEZ</b>	Secretario de Educación
<b>CARLOS ALBERTO SOTO RAVE</b>	Secretario de Agricultura, Desarrollo Rural y Medio Ambiente
<b>JAMER CHAQUIP GIRALDO MOLINA</b>	Secretario de Representación Judicial y Defensa del Departamento
<b>CATALINA GÓMEZ RESTREPO</b>	Secretaria de Asuntos Administrativos
<b>LILIANA JARAMILLO CÁRDENAS</b>	Secretaria de Familia
<b>JAMES GONZÁLEZ MATTA</b>	Secretario de Cultura
<b>LILIANA PALACIO ÁLVAREZ</b>	Directora de Control Interno Disciplinario
<b>GLORIA INÉS MARÍN BETANCOURT</b>	Jefe de Control Interno de Gestión



## ENTIDADES DESCENTRALIZADOS

**HERNAN MAURICIO CAÑAS PIEDRAHITA**

Gerente de la Promotora del Quindío

**FERNANDO BAENA VILLAREAL**

Director del Instituto Departamental de Tránsito

**OLGA LUCIA FERNANDEZ CARDENAS**

Gerente de Indeportes

***Gobernador del Quindío  
Padre Carlos Eduardo Osorio Buriticá***





## PRESENTACIÓN

El presente informe fue estructurado por la Secretaría de Planeación Departamental de conformidad con la información compilada de manera conjunta con las diferentes unidades ejecutoras (Sector central y descentralizado). Este documento concentra el esfuerzo de cada una de las instancias sectoriales de la Administración Departamental durante el periodo comprendido entre enero y septiembre del presente año en cumplimiento de las metas programadas en el Plan de Desarrollo “En Defensa del Bien Común”. Igualmente, permite evidenciar la gestión del gobierno departamental de manera cualitativa y cuantitativa con relación al plan de acción trazado al inicio de la vigencia con el fin de generar una perspectiva gerencial hacia dónde deben estar encaminadas las acciones del Gobernador y su equipo de trabajo, para alcanzar los resultados esperados en cumplimiento del mandato ciudadano que ejercen durante el presente cuatrienio.

***Gobernador del Quindío  
Padre Carlos Eduardo Osorio Buriticá***



## CONTENIDO

- **FUNDAMENTO LEGAL**
- **OBJETIVOS**
- **CONCEPTOS BÁSICOS**
  - Desempeño Fiscal
  - Estructura del Plan de Desarrollo
  - Metas producto de Secretarías y Entidades Descentralizadas.
  - Codificación presupuestal de Secretarías y Entidades Descentralizadas
  - Semaforización y estado de cumplimiento del Plan de Desarrollo “En Defensa del Bien Común”

***Gobernador del Quindío  
Padre Carlos Eduardo Osorio Buriticá***



## CONTENIDO

- ESTADO DE EJECUCIÓN GASTOS DE INVERSIÓN CON CORTE AL 30 DE SEPTIEMBRE DE 2017 POR SECRETARÍAS SECTORIALES Y ENTIDADES DESCENTRALIZADAS.
  - S. Administrativa
  - S. Planeación
  - S. Hacienda
  - S. Aguas e Infraestructura
  - S. Interior
  - S. Cultura
  - S. Turismo, Industria y Comercio
  - S. Agricultura, Desarrollo Rural y Medio Ambiente
  - S. Privada

***Gobernador del Quindío  
Padre Carlos Eduardo Osorio Buriticá***



## CONTENIDO

- S. Educación
- S. Familia
- S. Representación Judicial
- Indeportes
- Promotora de Vivienda
- Instituto Departamental de Tránsito

## ESTADO DE EJECUCIÓN METAS PRODUCTO Y PROYECTOS DE INVERSIÓN CON CORTE A JUNIO 30 DE 2017 SECRETARÍAS Y ENTIDADES DESCENTRALIZADAS

- S. Administrativa
- S. Planeación
- S. Hacienda
- S. Aguas e Infraestructura
- S. Interior

***Gobernador del Quindío  
Padre Carlos Eduardo Osorio Buriticá***





## CONTENIDO

- S. Cultura
- S. Turismo, Industria y Comercio
- S. Agricultura, Desarrollo Rural y Medio Ambiente
- S. Privada
- S. Educación
- S. Familia
- S. Representación Judicial
- Indeportes
- Promotora de Vivienda
- Instituto Departamental de Tránsito

***Gobernador del Quindío  
Padre Carlos Eduardo Osorio Buriticá***





## FUNDAMENTO LEGAL

**CONSTITUCIÓN POLÍTICA NACIONAL DE COLOMBIA EN EL ARTÍCULO 344 ESTABLECE** “Los organismos departamentales de planeación harán la evaluación de gestión y resultados sobre los planes y programas de desarrollo.

**LA LEY 152 DE 1994, LEY ORGÁNICA DEL PLAN DE DESARROLLO ESTABLECE EN EL ARTÍCULO 42:** “ Corresponde a los Organismos Departamentales de Planeación, efectuar la gestión y evaluación de resultados de los planes y proyectos “.

**DECRETO 1061 DE DICIEMBRE 30 DE 2016** “Por medio del cual se reglamenta el seguimiento y evaluación al Plan de Desarrollo del Departamental “ EN DEFENSA DEL BIEN COMÚN “ 2016-2019

**Gobernador del Quindío  
Padre Carlos Eduardo Osorio Buriticá**



OBJETIVOS  
SEGUIMIENTO Y EVALUACIÓN  
PLAN DE DESARROLLO “ EN DEFENSA DEL BIEN COMÚN”

- **1. Informar al Consejo de Gobierno Departamental el estado de ejecución del Plan de Desarrollo del departamento**
- **2. Proveer a los secretarios de Despacho y sus equipos de trabajo de una herramienta, que les permita realizar procesos de autoevaluación.**
- **3. Establecer Planes de Mejoramiento en caso de requerirse**

***Gobernador del Quindío  
Padre Carlos Eduardo Osorio Buriticá***



OBJETIVOS  
SEGUIMIENTO Y EVALUACIÓN  
PLAN DE DESARROLLO “ EN DEFENSA DEL BIEN COMÚN”



• **4. Dar cumplimiento a disposiciones legales en materia de seguimiento y evaluación a los planes de desarrollo.**



• **5. Facilitar los procesos de consolidación de informes anuales para la Rendición Pública de Cuentas**



**Lograr impactos positivos en el cumplimiento de las metas de resultado del Plan de Desarrollo “EN DEFENSA DEL BIEN COMÚN”  
2016-2019**

***Gobernador del Quindío  
Padre Carlos Eduardo Osorio Buriticá***



# CONCEPTOS BÁSICOS

***Gobernador del Quindío  
Padre Carlos Eduardo Osorio Buriticá***





## DESEMPEÑO FISCAL DEPARTAMENTO DEL QUINDÍO 2008-2015

En la Tabla No. 1 Desempeño Fiscal, se ilustra el Índice de Desempeño Fiscal que ha tenido el Departamento del Quindío en los últimos años y que se espera incrementar con la aplicación de los procesos de seguimiento y evaluación permanentes al Plan de Desarrollo “ EN DEFENSA DEL BIEN COMÚN ”, en el componente magnitud de la inversión .

La Dirección de Desarrollo Territorial Sostenible, DDTs, del Departamento Nacional de Planeación calcula el índice de desempeño fiscal de los entes territoriales con el objetivo de evaluar la gestión pública. En este sentido vale aclarar que el desempeño fiscal de la vigencia 2016 se encuentra en proceso de revisión por parte del Departamento Nacional de Planeación DNP

***Gobernador del Quindío  
Padre Carlos Eduardo Osorio Buriticá***





**TABLA No.1 INDICE DE DESEMPEÑO FISCAL  
DEPARTAMENTO DEL QUINDÍO  
2008-2015**

<b>Año</b>	<b>Autofinanciamiento gastos de funcionamiento</b>	<b>Respaldo del servicio de la deuda</b>	<b>Dependencia transferencias y regalías</b>	<b>Generación de recursos propios</b>	<b>Magnitud de la inversión</b>	<b>Capacidad de ahorro</b>	<b>Indicador de desempeño Fiscal</b>
<b>2008</b>	<b>56</b>	<b>20,88</b>	<b>54,09</b>	<b>25,76</b>	<b>80,39</b>	<b>45,79</b>	<b>65,28</b>
<b>2009</b>	<b>65</b>	<b>9,43</b>	<b>54,55</b>	<b>26,59</b>	<b>82,25</b>	<b>53,1</b>	<b>64,19</b>
<b>2010</b>	<b>54,7</b>	<b>5,21</b>	<b>55,62</b>	<b>96,39</b>	<b>82,28</b>	<b>51,76</b>	<b>78,42</b>
<b>2011</b>	<b>59,72</b>	<b>4,7</b>	<b>56,97</b>	<b>78,81</b>	<b>81,40</b>	<b>51,58</b>	<b>74,51</b>
<b>2012</b>	<b>49,83</b>	<b>4,25</b>	<b>52,41</b>	<b>78,19</b>	<b>80,95</b>	<b>56,22</b>	<b>75,86</b>
<b>2013</b>	<b>64,45</b>	<b>2,36</b>	<b>58,37</b>	<b>81,54</b>	<b>82,37</b>	<b>52,17</b>	<b>75,33</b>
<b>2014</b>	<b>62,3</b>	<b>2,35</b>	<b>56,47</b>	<b>82,69</b>	<b>76,19</b>	<b>43,06</b>	<b>73,57</b>
<b>2015</b>	<b>60,6</b>	<b>2,82</b>	<b>47,66</b>	<b>86,46</b>	<b>76,26</b>	<b>32,83</b>	<b>73,87</b>

***Gobernador del Quindío  
Padre Carlos Eduardo Osorio Buriticá***



## ESTRUCTURA PLAN DE DESARROLLO N DEFENSA DEL BIEN COMÚN

De conformidad con lo preceptuado en la Ley 152 de 1994, el Plan de Desarrollo del Departamento del Quindío “En Defensa del Bien Común” 2016 - 2019 se encuentra estructurado por ejes estratégicos, programas, metas de resultado, subprogramas y metas producto que constituyen la base para los procesos de seguimiento y evaluación del Plan.



**Gobernador del Quindío**  
**Padre Carlos Eduardo Osorio Buriticá**



**TABLA No. 2 METAS PRODUCTO PLAN DE DESARROLLO DE COMPETENCIA DE LAS SECRETARÍAS Y ENTIDADES DESCENTRALIZADOS**

No	SECRETARIAS	METAS PRODUCTO PROGRAMADA
1	Administrativa	9
2	Planeación	21
3	Hacienda	5
4	Agua e Infraestructura	16
5	Interior	31
6	Cultura	8
7	Turismo, Industria y Comercio	16
8	Agricultura Desarrollo Rural y Medio Ambiente	36
9	Oficina Privada	3
10	Educación	45
11	Familia	21
12	Representación Judicial	1
13	Salud	53
14	Indeportes	12
15	Promotora de Vivienda	9
16	Instituto Departamental de Tránsito	3
	<b>TOTAL METAS</b>	<b>289</b>



## TABLA No.3 CODIFICACIÓN PRESUPUESTAL SECRETARIAS Y ENTIDADES DESCENTRALIZADOS

Códigos presupuestales que identifican cada una de las unidades ejecutoras, con el fin de facilitar la comprensión de las gráficas que se presentan en el informe

CÓDIGO PRESUPUESTAL	SECRETARÍA/ INSTITUTO DESCENTRALIZADO
304	ADMINISTRATIVA
305	PLANEACIÓN
307	HACIENDA
308	AGUAS E INFRAESTRUCTURA
309	INTERIOR
310	CULTURA
311	TURISMO INDUSTRIA Y COMERCIO
312	AGRICULTURA, DESARROLLO RURAL Y MEDIO AMBIENTE
313	OFICINA PRIVADA
314	EDUCACIÓN
316	FAMILIA
317	REPRESENTACIÓN JUDICIAL
318	SALUD
319	INDEPORTES
320	PROMOTORA DE VIVIENDA
321	IDTQ

**Gobernador del Quindío**  
**Padre Carlos Eduardo Osorio Buriticá**





**SEMAFORIZACIÓN  
ESTADO DE CUMPLIMIENTO  
PLAN DE DESARROLLO “ EN DEFENSA DEL BIEN COMÚN”**

En cumplimiento del Decreto 1061 de 2016 “Por medio del cual se reglamenta el seguimiento y evaluación al Plan de Desarrollo Departamental 2016 – 2019 “En Defensa del Bien Común” , la Secretaría de Planeación Departamental realiza el seguimiento al Plan a través de los instrumentos de planificación implementados al interior de la Administración por el método de semaforización, diseñado por el Departamento Nacional de Planeación DNP y adoptado por el ente territorial.

**CUMPLIMIENTO**

**SEMAFORIZACIÓN**

**Verde Oscuro (80% - 100%)**

**Verde Claro (70% - 79%)**

**Amarillo (60% - 69%)**

**Naranja (40% - 59%)**

**Rojo (0% - 39%)**

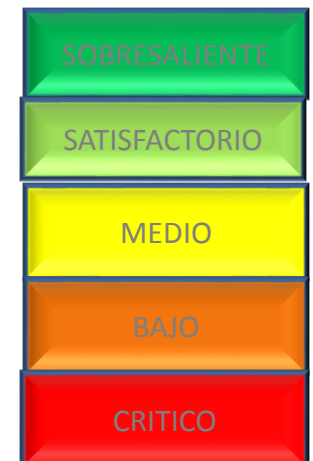

***Gobernador del Quindío  
Padre Carlos Eduardo Osorio Buriticá***





# ESTADO DE EJECUCIÓN DE GASTOS DE INVERSIÓN CON CORTE AL 30 DE SEPTIEMBRE DE 2017

***Gobernador del Quindío  
Padre Carlos Eduardo Osorio Buriticá***



El presupuesto de gastos de inversión definitivo con corte al 30 de septiembre de 2017 para el sector central y descentralizado del Departamento del Quindío ascendió a la suma de \$ 249.647.369.230 de los cuales se encontraban comprometidos el 70%, correspondiente a \$ 175.439.494.402.

La ejecución de los gastos de inversión del Departamento se encuentra bajo la responsabilidad de las Secretarías de Despacho Sectoriales e Institutos Descentralizados de conformidad a las competencias asignadas, con el direccionamiento del Gobernador del Departamento del Quindío Padre Carlos Eduardo Osorio Buriticá, con el objetivo de dar cumplimiento a las metas proyectadas en el Plan de Desarrollo del Departamento 2016 - 2019 “EN DEFENSA DEL BIEN COMÚN.”

.

**Gobernador del Quindío**  
**Padre Carlos Eduardo Osorio Buriticá**



Las Secretarías de Despacho e Institutos Descentralizados que a la fecha de corte del presente informe tuvieron porcentajes de compromisos más altos fueron en su orden: Promotora de Vivienda (100 %), Representación Judicial (93%), Salud (85%), Hacienda (83%), Indeportes (76%), Planeación (70%), Educación (70%), Familia (68%), Turismo, Industria y Comercio (64%), Aguas e Infraestructura (60%) Agricultura, Desarrollo Rural y Medio Ambiente (59%), Instituto Departamental de Transito del Quindío IDTQ (59%) Privada (58%), Interior (50%), Cultura (45%), Ver Administrativa (11%) Gráfica No.2

El nivel de compromiso de las cinco (5) Estrategias que integran el Plan de Desarrollo, con corte al 30 de septiembre del 2017 son en su orden son las siguientes:

**Gobernador del Quindío**  
**Padre Carlos Eduardo Osorio Buriticá**



Inclusión social (60.29%), Prosperidad con Equidad (4.42%), Seguridad Humana (2.18%), Buen Gobierno (1.97 %) y Desarrollo Sostenible (1.42%)  
Ver Gráfica No.3

En cuanto a los veintiocho (28) programas del Plan de Desarrollo cabe destacar que los que tuvieron una mayor porcentaje de compromiso fueron: Universalidad del aseguramiento en salud para un bien común (98%), Apoyo al deporte asociado (84%), Si Recreación y actividad física para ti (82%), Inclusión social en la prestación y desarrollo de servicios de salud (80%), Promoción y Protección de la Familia (79%), Quindío territorio vital (78%) Atención integral al Adulto Mayor (75%). Los 21 programas restantes se sitúan con porcentajes de compromiso inferiores al 75% . Ver Gráfica No. 5

**Gobernador del Quindío**  
**Padre Carlos Eduardo Osorio Buriticá**





## GRÁFICA No. 1 ESTADO DE EJECUCIÓN GASTOS DE INVERSIÓN DEPARTAMENTO DEL QUINDÍO CON CORTE AL 30 DE SEPTIEMBRE DE 2017

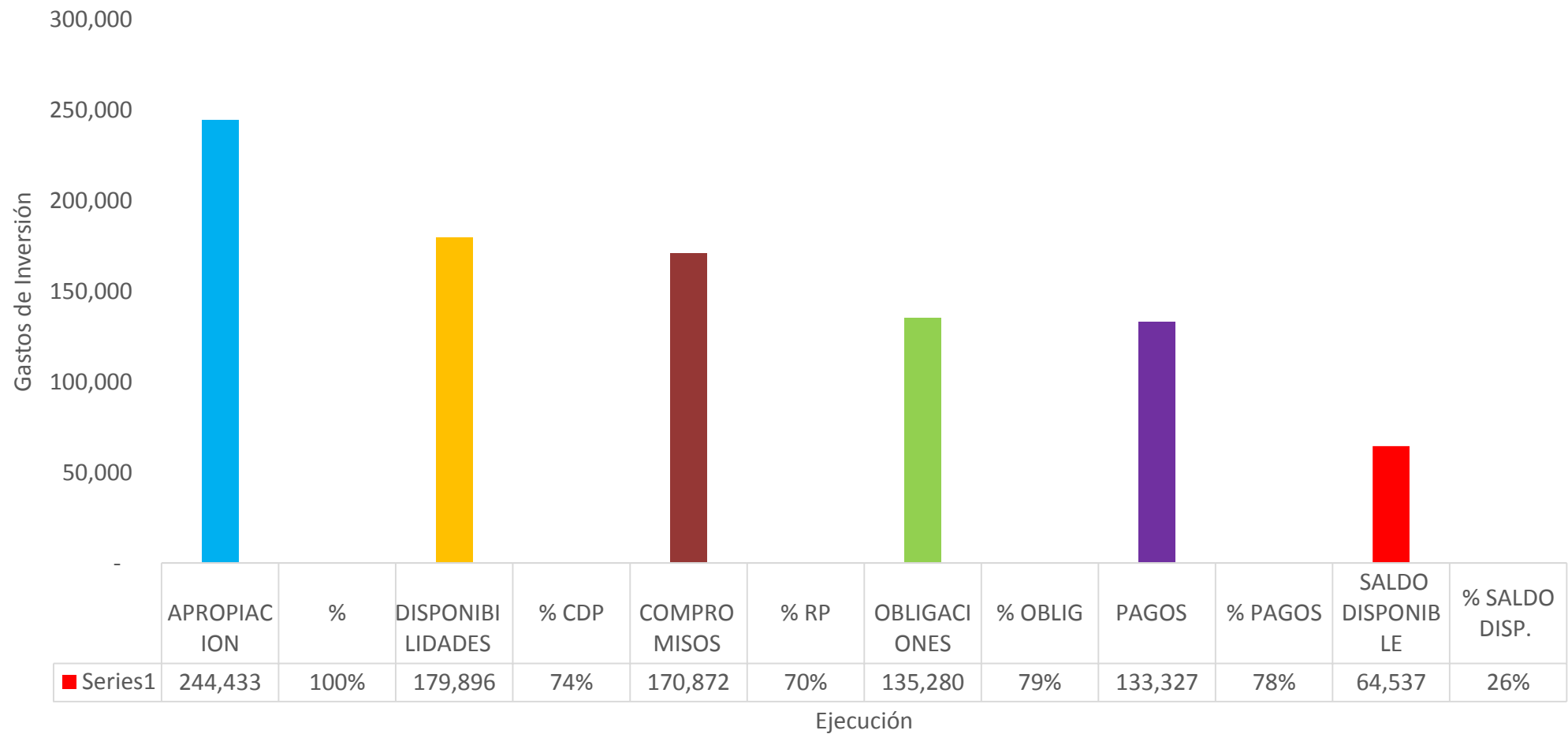

**Gobernador del Quindío**  
**Padre Carlos Eduardo Osorio Buriticá**

**EJECUCIÓN OCTUBRE 31 DE 2017**  
DISPONIBILIDADES: 78%  
COMPROMISOS : 75%





**GRÁFICA No. 2 ESTADO DE EJECUCIÓN GASTOS DE INVERSIÓN POR SECRETARIA SECTORIAL  
CON CORTE AL 30 DE SEPTIEMBRE DE 2017**

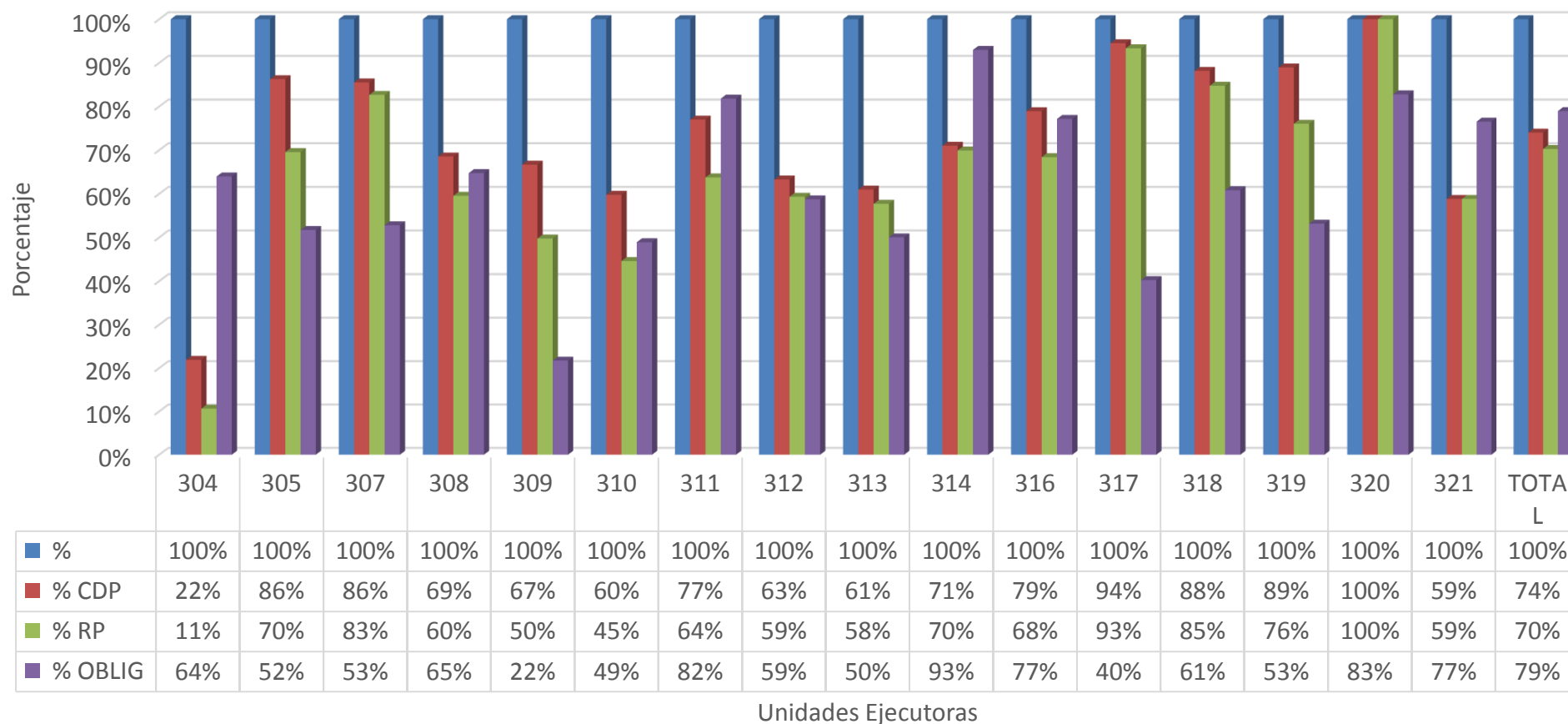

% CDP
% RPS

26%	87%	927%	75%	69%	61%	89%	68%	63%	77%	79%	94%	89%
22%	73%	86%	65%	53%	49%	81%	63%	59%	76%	70%	93%	85%

Ejecución Octubre 31 de 2017

**Gobernador del Quindío  
Padre Carlos Eduardo Osorio Buriticá**



Gobernación del Quindío



**TABLA No. 4 ESTADO DE EJECUCIÓN GASTOS DE INVERSIÓN  
POR SECRETARÍAS Y ENTIDADES DESCENTRALIZADAS  
A SEPTIEMBRE 30 DE 2017**

UNIDAD EJECUTORA	APROPIACION DEFINITIVA	%	DISPONIBILIDADES ACUMULADAS	% CDP	COMPROMISOS ACUMULADOS	% RP	OBLIGACIONES ACUMULADAS	% OBLIG	PAGOS ACUMULADOS	% PAGOS	SALDO DISPONIBLE	% SALDO DISP.	SEMAFORO (COMPROMISO)	
304	ADMINISTRATIVA	2.154.647.401	100%	471.321.142	22%	228.954.864	11%	146.445.000	64%	146.445.000	64%	1.683.326.259	78%	11%
305	PLANEACION	1.530.000.000	100%	1.319.782.758	86%	1.064.282.758	70%	550.357.171	52%	550.357.171	52%	210.217.242	14%	70%
307	HACIENDA	2.230.734.367	100%	1.907.575.437	86%	1.843.769.937	83%	973.382.946	53%	973.382.946	53%	323.158.930	14%	83%
308	AGUAS E INFRAESTRUCTURA	14.787.527.534	100%	10.134.478.217	69%	8.805.555.326	60%	5.700.576.612	65%	5.700.576.612	65%	4.653.049.317	31%	60%
309	INTERIOR	11.583.981.388	100%	7.723.240.368	67%	5.763.823.288	50%	1.250.411.409	22%	1.250.411.409	22%	3.860.741.020	33%	50%
310	CULTURA	4.888.482.262	100%	2.922.103.871	60%	2.180.238.481	45%	1.066.246.725	49%	1.066.246.725	49%	1.966.378.391	40%	45%
311	TURISMO INDUSTRIA Y COMERCIO	2.520.109.563	100%	1.940.480.000	77%	1.606.800.000	64%	1.314.359.366	82%	1.314.359.366	82%	579.629.563	23%	64%
312	AGRICULTURA, DESARROLLO RURAL Y MEDIO AMBIENTE	2.868.844.406	100%	1.815.282.985	63%	1.701.861.501	59%	999.462.150	59%	999.462.150	59%	1.053.561.421	37%	59%
313	OFICINA PRIVADA	2.239.039.539	100%	1.365.328.701,49	61%	1.291.990.961	58%	646.269.350	50%	646.269.350	50%	873.710.838	39%	58%
314	EDUCACION	146.103.791.671	100%	103.749.327.504	71%	102.157.942.075	70%	94.967.242.353	93%	94.817.477.253	93%	42.354.464.167	29%	70%
316	FAMILIA	7.020.997.981	100%	5.541.154.039	79%	4.801.982.629	68%	3.704.592.516	77%	3.704.592.516	77%	1.479.843.942	21%	68%
317	REPRESENTACION JUDICIAL	100.000.000	100%	94.487.998	94%	93.321.331	93%	37.540.000	40%	37.540.000	40%	5.512.002	6%	93%
318	SALUD	46.405.326.427	100%	40.911.724.337	88%	39.331.559.597	85%	23.923.250.245	61%	22.120.176.099	56%	5.493.602.090	12%	85%
<b>SUBTOTAL</b>		<b>244.433.482.539</b>	<b>100%</b>	<b>179.896.287.358</b>	<b>74%</b>	<b>170.872.082.749</b>	<b>70%</b>	<b>135.280.135.844</b>	<b>79%</b>	<b>133.327.296.598</b>	<b>78%</b>	<b>64.537.195.181</b>	<b>26%</b>	<b>70%</b>

**Gobernador del Quindío  
Padre Carlos Eduardo Osorio Buriticá**



**TABLA No. 4 ESTADO DE EJECUCIÓN GASTOS DE INVERSIÓN  
POR SECRETARÍAS Y ENTIDADES DESCENTRALIZADAS  
A SEPTIEMBRE 30 DE 2017**

UNIDAD EJECUTORA	APROPIACION DEFINITIVA	%	DISPONIBILIDADES ACUMULADOS	% CDP	COMPROMISOS ACUMULADOS	% RP	OBLIGACIONES ACUMULADAS	% OBLIG	PAGOS ACUMULADOS	% PAGOS	SALDO DISPONIBLE	% SALDO DISP.	SEMAFORO (COMPROMISO) Verde Oscuro (80% y 100%) Verde Claro (70% y 79%) Amarillo (60% y 69%) Naranja (40% y 59%) Rojo (0%-39%)
319 INDEPORTES	2.505.989.775	100%	2.228.670.051	89%	1.905.423.110	76%	1.012.660.500	53%	1.006.463.834	53%	277.319.723	11%	76%
320 PROMOTORA	2.596.345.166	100%	2.596.345.166	100%	2.596.345.166	100%	2.149.407.329	83%	2.149.407.329	83%	-	0%	100%
321 IDTQ	111.551.754	100%	65.613.333	59%	65.613.333	59%	50.213.326	77%	15.400.007	23%	45.938.421	41%	59%
<b>SUBTOTAL</b>	<b>5.213.886.695</b>	<b>100%</b>	<b>4.890.628.550</b>	<b>94%</b>	<b>4.567.381.609</b>	<b>88%</b>	<b>3.212.281.155</b>	<b>70%</b>	<b>3.171.271.170</b>	<b>69%</b>	<b>323.258.144</b>	<b>6%</b>	<b>88%</b>
<b>TOTAL</b>	<b>249.647.369.234</b>	<b>100%</b>	<b>184.786.915.909</b>	<b>74%</b>	<b>175.439.464.358</b>	<b>70%</b>	<b>138.492.416.999</b>	<b>79%</b>	<b>136.498.567.768</b>	<b>78%</b>	<b>64.860.453.325</b>	<b>26%</b>	<b>70%</b>

**Gobernador del Quindío  
Padre Carlos Eduardo Osorio Buriticá**

## GRÁFICA No. 3 ESTADO DE EJECUCIÓN GASTOS DE INVERSIÓN POR EJES ESTRATÉGICOS PLAN DE DESARROLLO “ EN DEFENSA DEL BIEN COMUN” CON CORTE AL 30 DE SEPTIEMBRE DE 2017 ( MILES DE PESOS )

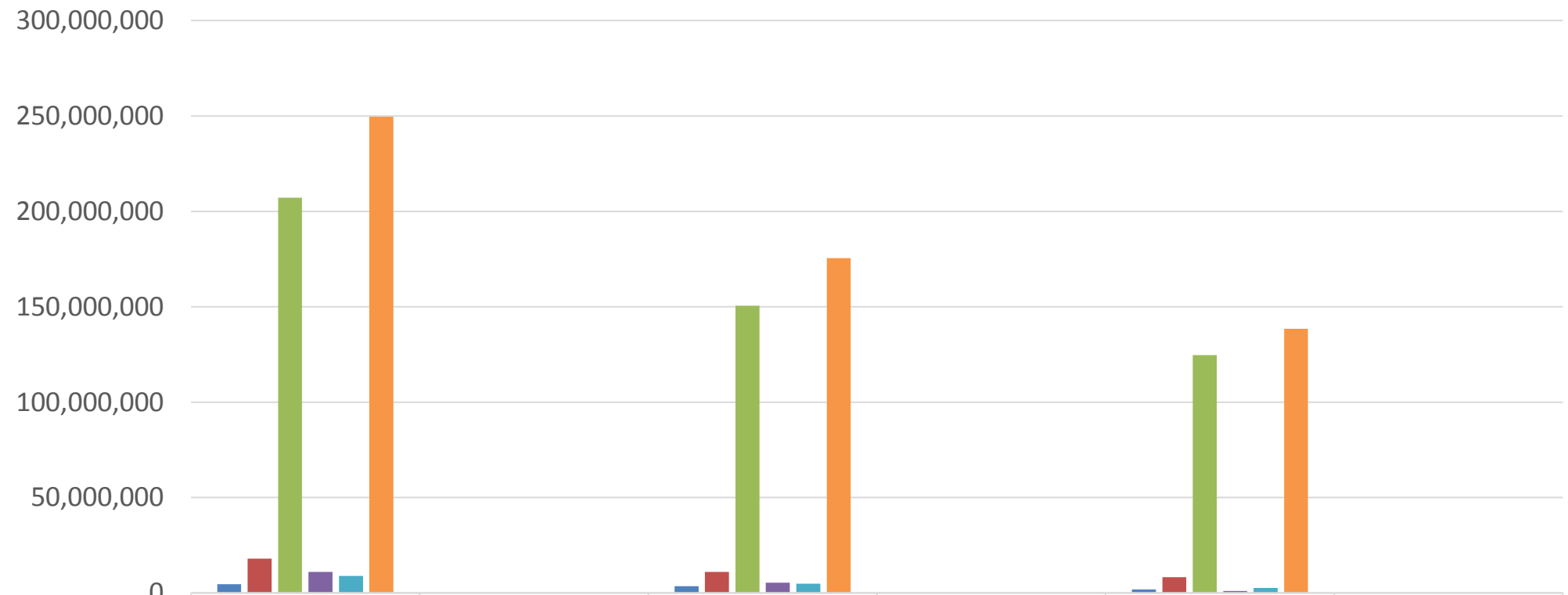

	DEFINITIVA	%	COMPROMISOS	%	OBLIGACIONES	%
■ 1 Desarrollo Sostenible	4,536,645	1.8%	3,548,819	1.42%	1,838,196	1.05%
■ 2 Prosperidad con equidad	17,991,182	7.2%	11,026,487	4.42%	8,285,749	4.72%
■ 3 Inclusion Social	207,169,588	83.0%	150,512,432	60.29%	124,713,882	71.09%
■ 4 Seguridad Humana	11,050,033	4.4%	5,431,781	2.18%	1,040,748	0.59%
■ 5 Buen Gobierno	8,899,921	3.6%	4,919,975	1.97%	2,613,871	1.49%
■ 5 TOTAL	249,647,369	100%	175,439,494	70.27%	138,492,447	78.94%

**Gobernador del Quindío**  
**Padre Carlos Eduardo Osorio Buriticá**





## GRÁFICA No. 4 PORCENTAJE DE COMPROMISOS DE INVERSIÓN POR PROGRAMA DEL PLAN DE DESARROLLO CON CORTE AL 30 DE SEPTIEMBRE DE 2017

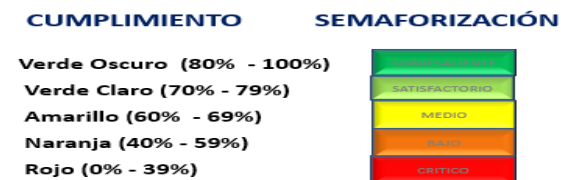
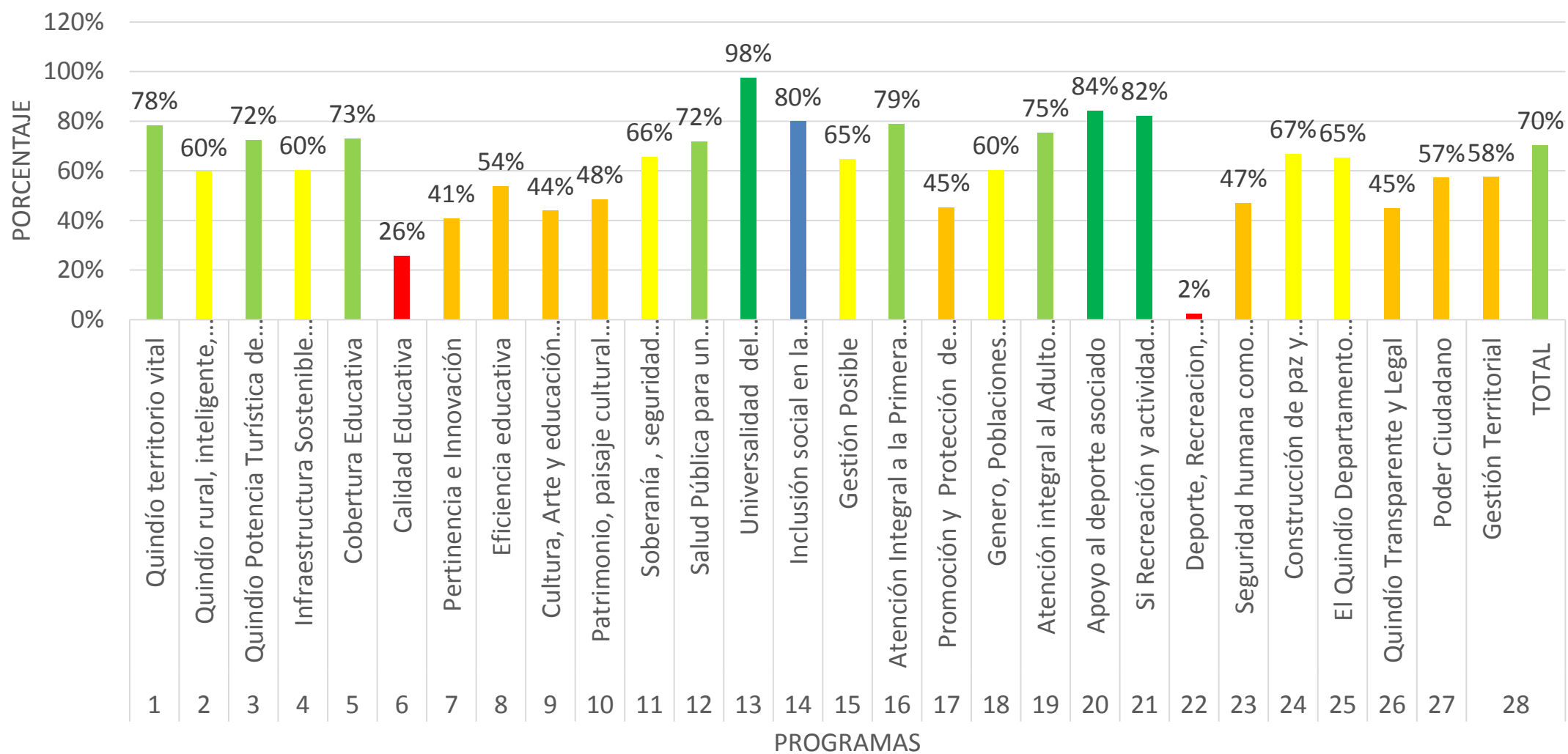

**Gobernador del Quindío**  
**Padre Carlos Eduardo Osorio Buriticá**



**TABLA No. 5 ESTADO DE EJECUCIÓN PROGRAMAS PLAN DE DESARROLLO  
“ EN DEFENSA DEL BIEN COMÚN CON CORTE A SEPTIEMBRE 30 DE 2017**

No	PROGRAMAS PLAN DE DESARROLLO	DEFINITIVA	%	COMPROMISOS	%	OBLIGACIONES	%	SEMAFORO (COMPROMISOS) Verde Oscuro (80% y más) Verde Claro (70% y más) Amarillo (60% y más) Naranja (40% y más) Rojo (0%-39%)
1	Quindío territorio vital	4.536.644.588	100%	3.548.818.801	78,23%	1.838.196.334	52%	78%
2	Quindío rural, inteligente, competitivo y empresarial	2.378.580.000	100%	1.416.980.501	59,57%	991.118.116	70%	60%
3	Quindío Potencia Turística de Naturaleza y Diversión	1.471.529.563	100%	1.064.370.000	72,33%	848.440.000	80%	72%
4	Infraestructura Sostenible para la Paz	14.141.072.518	100%	8.545.136.359	60,43%	6.446.191.006	75%	60%
5	Cobertura Educativa	125.235.703.988	100%	91.318.043.733	72,92%	84.342.154.412	92%	73%
6	Calidad Educativa	1.186.789.553	100%	305.447.816	25,74%	252.247.816	83%	26%
7	Pertinencia e Innovación	296.000.000	100%	120.950.945	40,86%	70.666.945	58%	41%
8	Eficiencia educativa	19.345.298.130	100%	10.413.499.581	53,83%	10.302.173.180	99%	54%

**Gobernador del Quindío  
Padre Carlos Eduardo Osorio Buriticá**



**CONTINUACIÓN TABLA No. 5 ESTADO DE EJECUCIÓN PROGRAMAS PLAN DE DESARROLLO  
“ EN DEFENSA DEL BIEN COMÚN CON CORTE A SEPTIEMBRE 30 DE 2017**

No	PROGRAMAS PLAN DE DESARROLLO	DEFINITIVA	%	COMPROMISOS	%	OBLIGACIONES	%	SEMAFORO (COMPROMISO) Verde Oscuro (80% - 100%) Verde Claro (70% y 79%) Amarillo (60% y 69%) Naranja (40% y 59%) Rojo ( 0%-39%)
9	Cultura, Arte y educación para la Paz	4.153.019.345	100%	1.823.894.981	43,92%	891.084.225	49%	44%
10	Patrimonio, paisaje cultural cafetero, ciudadanía y diversidad cultural	735.462.917	100%	356.343.500	48,45%	175.162.500	49%	48%
11	Soberanía , seguridad alimentaria y nutricional	434.400.000	100%	285.236.332	65,66%	125.810.000	44%	66%
12	Salud Pública para un Quindío saludable y posible	6.729.070.499	100%	4.833.851.528	71,84%	2.289.977.803	47%	72%
13	Universalidad del aseguramiento en salud para un bien común	15.894.841.380	100%	15.505.056.560	97,55%	11.628.794.684	75%	98%
14	Inclusión social en la prestación y desarrollo de servicios de salud	23.454.419.385	100%	18.753.611.509	79,96%	9.855.227.759	53%	80%
15	Gestión Posible	137.595.160	100%	89.060.000	64,73%	63.300.000	71%	65%
16	Atención Integral a la Primera Infancia	300.000.000	100%	237.190.000	79,06%	17.615.000	7%	79%
17	Promoción y Protección de la Familia	1.000.000.000	100%	453.715.580	45,37%	239.271.550	53%	45%
18	Genero, Poblaciones vulnerables y con enfoque diferencial	1.532.000.000	100%	924.781.483	60,36%	278.476.750	30%	60%

**Gobernador del Quindío  
Padre Carlos Eduardo Osorio Buriticá**



**CONTINUACIÓN TABLA No. 5 ESTADO DE EJECUCIÓN PROGRAMAS PLAN DE DESARROLLO  
“ EN DEFENSA DEL BIEN COMÚN CON CORTE A SEPTIEMBRE 30 DE 2017**

No	PROGRAMAS PLAN DE DESARROLLO	DEFINITIVA	%	COMPROMISOS	%	OBLIGACIONES	%	SEMAFORO (COMPROMISO) Verde Oscuro (80% - 100%) Verde Claro (70% y 79%) Amarillo (60% y 69%) Naranja (40% y 59%) Rojo ( 0%-39%)
19	Atención integral al Adulto Mayor	4.228.997.981	100%	3.186.295.566	75,34%	3.169.229.216	99%	75%
20	Apoyo al deporte asociado	1.948.292.449	100%	1.641.066.116	84,23%	918.655.012	56%	84%
21	Si Recreación y actividad física para ti	314.871.960	100%	258.511.506	82,10%	88.160.000	0%	82%
22	Deporte, Recreacion, Actividad física en los Municipios del Departamento del Quindio	242.825.366	100%	5.875.533	2,42%	5.875.533	0%	2%
23	Seguridad humana como dinamizador de la vida, dignidad y libertad en el Quindío	9.801.183.366	100%	4.606.830.950	47,00%	564.051.690	12%	47%

**Gobernador del Quindío  
Padre Carlos Eduardo Osorio Buriticá**





**CONTINUACIÓN TABLA No. 5 ESTADO DE EJECUCIÓN PROGRAMAS PLAN DE DESARROLLO  
“ EN DEFENSA DEL BIEN COMÚN CON CORTE A SEPTIEMBRE 30 DE 2017**

No	PROGRAMAS PLAN DE DESARROLLO	DEFINITIVA	%	COMPROMISOS	%	OBLIGACIONES	%	SEMAFORO (COMPROMISO) Verde Oscuro (80% - 100%) Verde Claro (70% y 79%) Amarillo (60% y 69%) Naranja (40% y 59%) Rojo ( 0%-39%)
24	Construcción de paz y reconciliación en el Quindío	651.349.776	100%	434.730.491	66,74%	22706111500%	52%	67%
25	El Quindío Departamento Resiliente	597.500.000	100%	390.220.058	65,31%	249.634.900	64%	65%
26	Quindío Transparente y Legal	1.579.534.666	100%	711.072.630	45,02%	374.731.950	53%	45%
27	Poder Ciudadano	745.500.000	100%	426.264.408	57,18%	246.400.546	58%	57%
28	Gestión Territorial	6.574.886.641	100%	3.782.637.935	57,53%	1.992.739.001	53%	58%
	<b>TOTAL</b>	<b>249.647.369.231</b>		<b>175.439.494.403</b>		<b>138.492.447.044</b>		<b>70%</b>

**Gobernador del Quindío  
Padre Carlos Eduardo Osorio Buriticá**



## ESTADO DE EJECUCIÓN DE METAS PRODUCTO

### PLAN DE DESARROLLO “EN DEFENSA DEL BIEN COMÚN” 2016-2019

***Gobernador del Quindío  
Padre Carlos Eduardo Osorio Buriticá***



**TABLA No.6 ESTADO DE EJECUCIÓN METAS PRODUCTO  
PLAN DE DESARROLLO EN DEFENSA DEL BIEN COMUN A SEPTIEMBRE 30 DE 2017**

No	SECRETARIAS	METAS PRODUCTO PROGRAMADA	% DE METAS	SEMAFORO				
				VERDE OSCURO 80% Y 100%	VERDE CLARO 70% Y 79%	AMARILL A 60% Y 69%	NARANJA 40% Y 59%	ROJO 0% Y 39%
1	Administrativa	9	3%	3	1	0	0	5
2	Planeación	21	7%	13	5	0	1	2
3	Hacienda	5	2%	3	1			1
4	Aguas e Infraestructura	16	6%	9		2		5
5	Interior	31	11%	24	1	1	1	4
6	Cultura	8	3%	4	1		1	2
7	Turismo, Industria y Comercio	16	6%	11	1		2	2
8	Agricultura Desarrollo Rural y Medio Ambiente	36	13%	20	3	1	7	5
9	Oficina Privada	3	1%	2				1
10	Educación	47	16%	31	2	1	2	11
11	Familia	21	7%	7	2	3	5	4
12	Representación Judicial	1	0%	1				
13	Salud	53	18%	38	2	5	1	7
14	Indeportes	12	4%	10	1			1
15	Promotora	5	2%	4				1
16	Instituto Tránsito Departamental	3	1%	2				1
	<b>TOTAL METAS 2017</b>	<b>287</b>	<b>100%</b>	<b>182</b>	<b>20</b>	<b>13</b>	<b>20</b>	<b>52</b>
	PORCENTAJE			<b>63%</b>	<b>7%</b>	<b>5%</b>	<b>7%</b>	<b>18%</b>

**Gobernador del Quindío  
Padre Carlos Eduardo Osorio Buriticá**



Para la vigencia 2017 fueron programadas 287 metas producto del Plan de Desarrollo 2016 - 2019 **“EN DEFENSA DEL BIEN COMÚN”** compartiendo la materialización entre algunas Secretarías Sectoriales y entidades descentralizadas, situación que se refleja al analizar las metas producto de competencia directa de cada instancia. Las metas producto objeto de análisis tuvieron corte al 30 de septiembre de 2017 los siguientes porcentajes de cumplimiento, ubicándose en los rangos que se relacionan: El 63 % en rango sobresaliente, el 7% en rango satisfactorio, el 5% en rango medio, el 7 % en rango bajo y el 18% en rango crítico.

Es de anotar que con los procesos de seguimiento y evaluación al Plan de Desarrollo **“EN DEFENSA DEL BIEN COMÚN”** efectuados de manera trimestral se pretende que las Secretarías sectoriales y entidades descentralizadas efectúen procesos de autoevaluación interna para mejorar su ejecución tanto física como financiera y en caso de requerirse, se establezcan medidas de mejora.

**Gobernador del Quindío**  
**Padre Carlos Eduardo Osorio Buriticá**





# ESTADO DE EJECUCIÓN METAS PRODUCTO Y PROYECTOS DE INVERSIÓN

## SECRETARÍAS SECTORIALES Y ENTIDADES DESCENTRALIZADAS

### CON CORTE AL 30 DE SEPTIEMBRE DE 2017

PLAN DE DESARROLLO  
“EN DEFENSA DEL BIEN COMÚN”  
2016-2019

***Gobernador del Quindío  
Padre Carlos Eduardo Osorio Buriticá***



# ESTADO DE EJECUCIÓN DE METAS PRODUCTO Y PROYECTOS DE INVERSIÓN

SECRETARÍA ADMINISTRATIVA  
CON CORTE A SEPTIEMBRE DE 2017

PLAN DE DESARROLLO  
“EN DEFENSA DEL BIEN COMÚN”  
2016-2019

***Gobernador del Quindío  
Padre Carlos Eduardo Osorio Buriticá***



Gobernación del Quindío



**GRÁFICA No. 5 ESTADO DE EJECUCIÓN  
SECRETARIA ADMINISTRATIVA  
METAS PRODUCTO PLAN DE DESARROLLO "EN DEFENSA DEL BIEN COMÚN"  
III TRIMESTRE DE 2017**

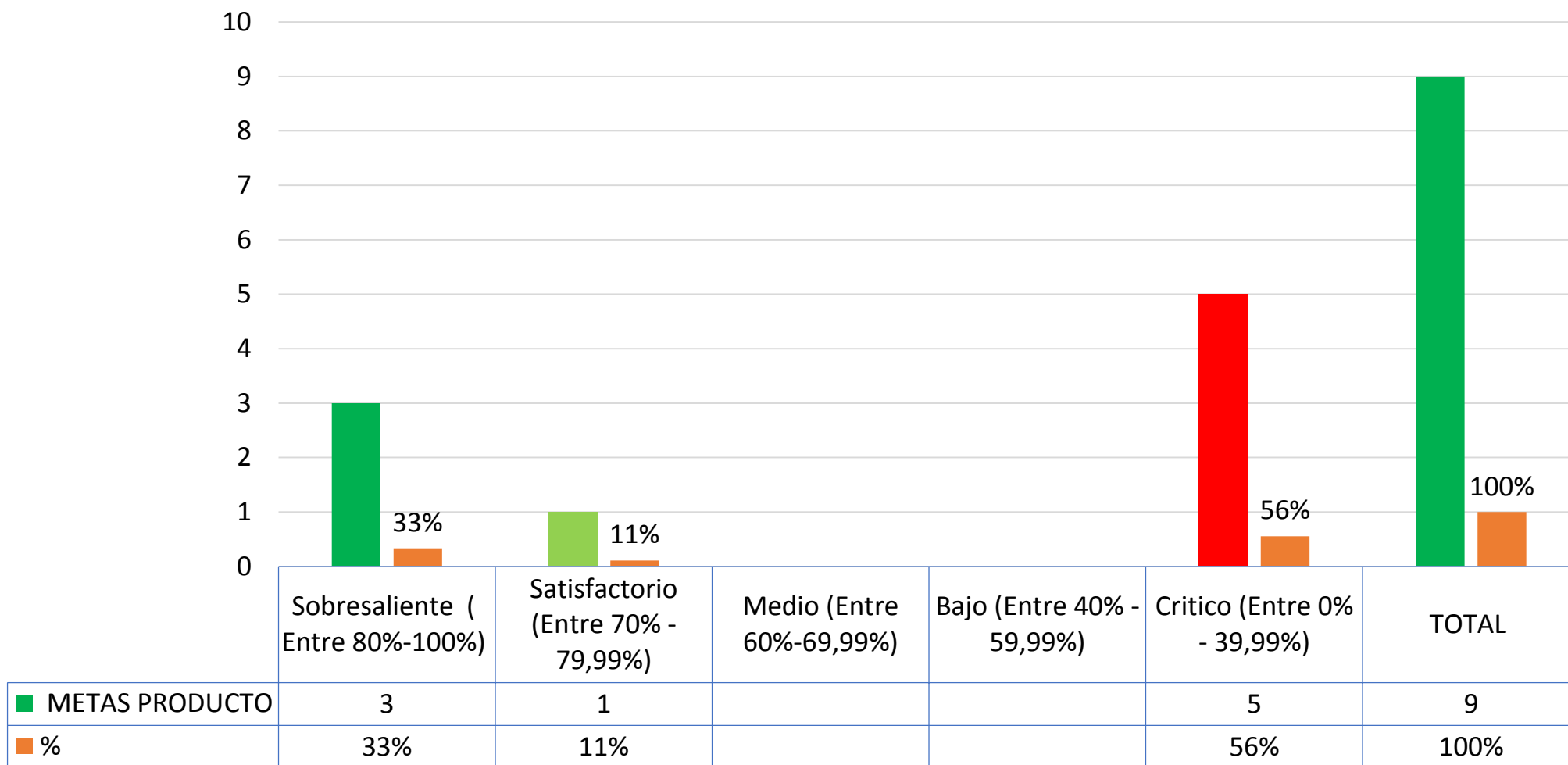

**Gobernador del Quindío  
Padre Carlos Eduardo Osorio Buriticá**

ANEXO No 1 DETALLE  
EJECUCIÓN METAS  
PRODUCTO



GRÁFICA No. 6 SECRETARÍA ADMINISTRATIVA ESTADO DE EJECUCIÓN PROYECTOS DE INVERSIÓN MESES DE ENERO-SEPTIEMBRE DE 2017 ( EN MILES DE PESOS)

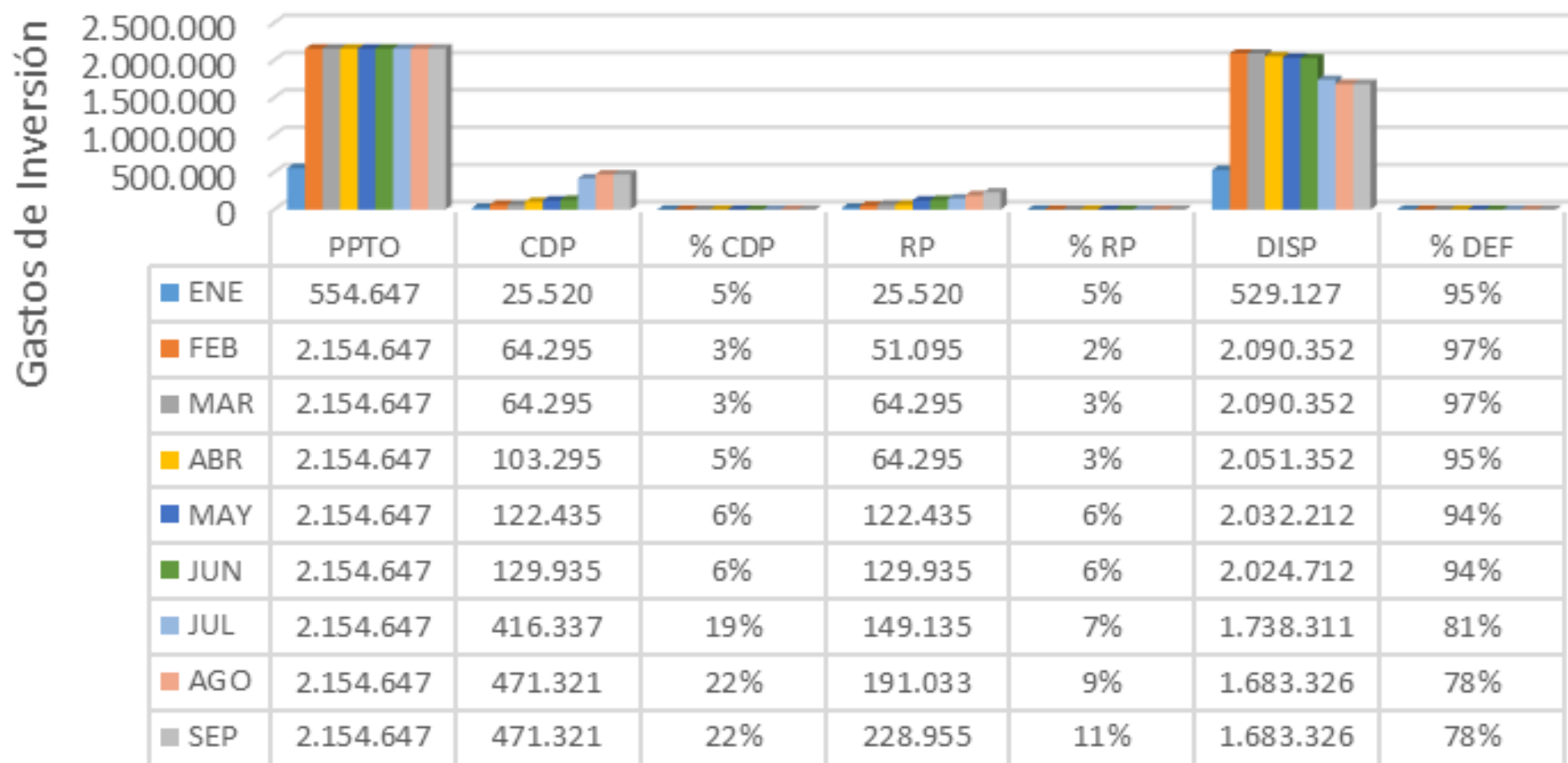

OCTUBRE 31 DE 2017

DISPONIBILIDADES: 26%  
COMPROMISOS : 22%

ANEXO No.2 DETALLE  
EJECUCIÓN PROYECTOS CON  
CORTE A SEPTIEMBRE DE 2017

**Gobernador del Quindío**  
**Padre Carlos Eduardo Osorio Buriticá**





## CONCLUSIONES SECRETARÍA ADMINISTRATIVA

1. De total del presupuesto de Inversión de competencia directa de la Secretaría Administrativa (\$ 2.154.647.401,00), se tiene comprometido con corte al 30 de septiembre del 2017 el 11% .
2. De un total de nueve (9) metas de competencia directa de la Secretaría, se encuentran en semáforo sobresaliente (33%), satisfactorio (11%) y crítico (56%) lo que demanda acciones de mejoramiento al interior de la dependencia para incrementar el porcentaje de ejecución.

***Gobernador del Quindío  
Padre Carlos Eduardo Osorio Buriticá***



ESTADO DE EJECUCIÓN  
METAS  
PRODUCTO Y PROYECTOS DE INVERSIÓN

SECRETARÍA DE PLANEACIÓN  
CON CORETE AL 30 DE SEPTIEMBRE DE 2017

PLAN DE DESARROLLO  
“EN DEFENSA DEL BIEN COMÚN”  
2016-2019

***Gobernador del Quindío  
Padre Carlos Eduardo Osorio Buriticá***



Gobernación del Quindío



## GRÁFICA No. 7 ESTADO DE EJECUCIÓN METAS PRODUCTO SECRETARÍA DE PLANEACIÓN CON CORTE AL III TRIMESTRE DE 2017

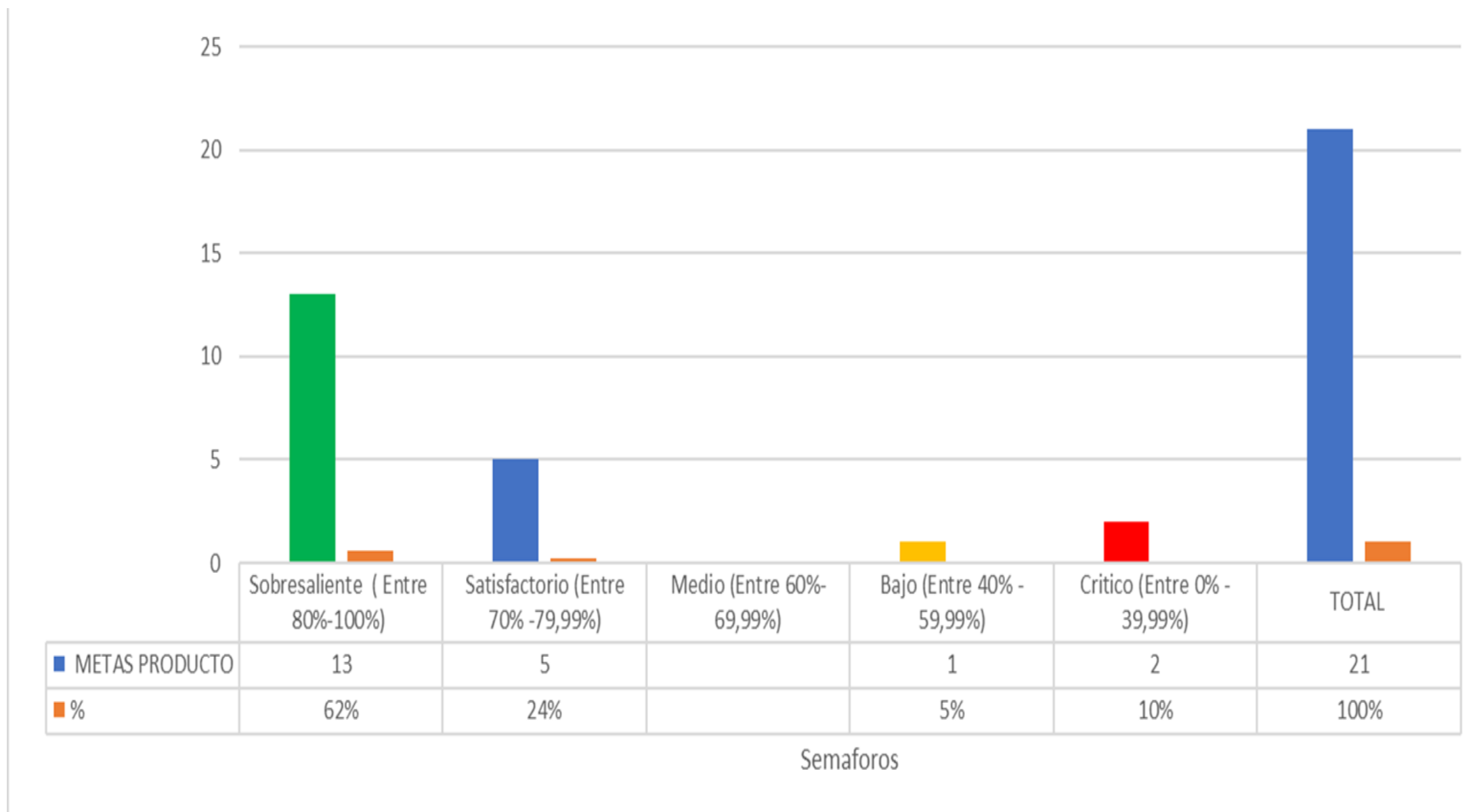

**Gobernador del Quindío**  
**Padre Carlos Eduardo Osorio Buriticá**

ANEXO No 1 DETALLE  
EJECUCIÓN METAS  
PRODUCTO



## GRÁFICA No.8 SECRETARÍA DE PLANEACIÓN EJECUCIÓN PROYECTOS DE INVERSIÓN MESES DE ENERO –SEPTIEMBRE VIGENCIAS 2017 ( EN MILES DE PESOS)

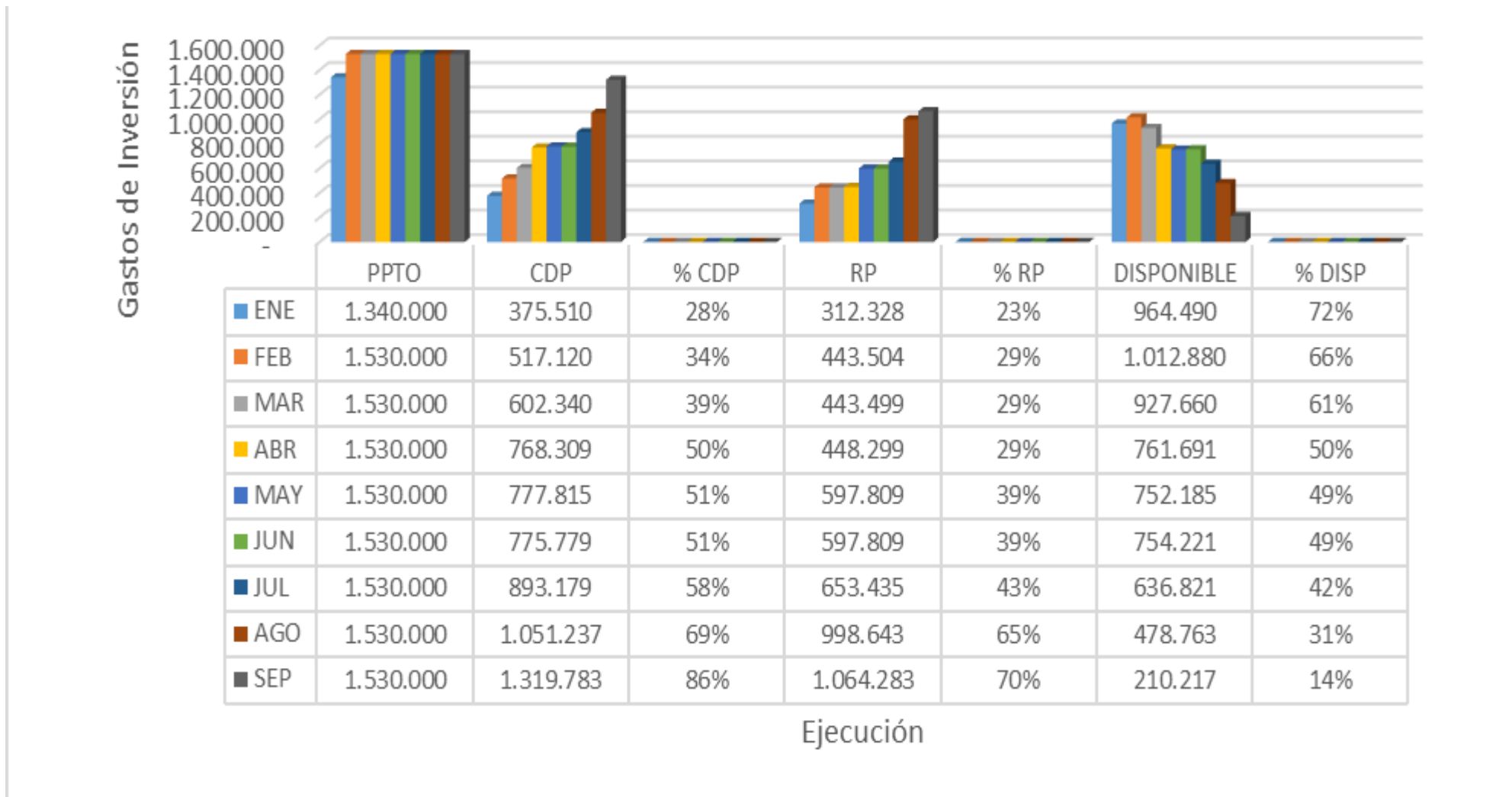

OCTUBRE 31 DE 2017

DISPONIBILIDADES: 87%  
COMPROMISOS : 73%

**Gobernador del Quindío**  
**Padre Carlos Eduardo Osorio Buriticá**

ANEXO No.4  
DETALLE EJECUCIÓN  
PROYECTOS





## CONCLUSIONES SECRETARÍA DE PLANEACIÓN

1. De total del presupuesto de Inversión de competencia directa de la Secretaría de Planeación (\$ 1.530.000.000), se tiene comprometido con corte al 30 de septiembre del 2017, el 70% .
2. De un total de veintiuna (21) metas de competencia directa de la Secretaría, se tienen los siguientes semáforos: Sobresaliente ( 62%), Satisfactorio (24%), Medio (0%), Bajo ( 5%) y Critico (10%) lo que demanda acciones de mejoramiento al interior de la dependencia para incrementar el porcentaje de ejecución.

***Gobernador del Quindío  
Padre Carlos Eduardo Osorio Buriticá***



# ESTADO DE EJECUCIÓN METAS PRODUCTO Y PROYECTOS DE INVERSIÓN

SECRETARÍA DE HACIENDA  
CON CORTE AL 30 DE SEPTIEMBRE DE 2017

PLAN DE DESARROLLO  
“EN DEFENSA DEL BIEN COMÚN”  
2016-2019

***Gobernador del Quindío  
Padre Carlos Eduardo Osorio Buriticá***



## GRÁFICA No. 9 ESTADO DE EJECUCIÓN METAS PRODUCTO SECRETARÍA DE HACIENDA CON CORTE AL 30 DE SEPTIEMBRE DE 2017

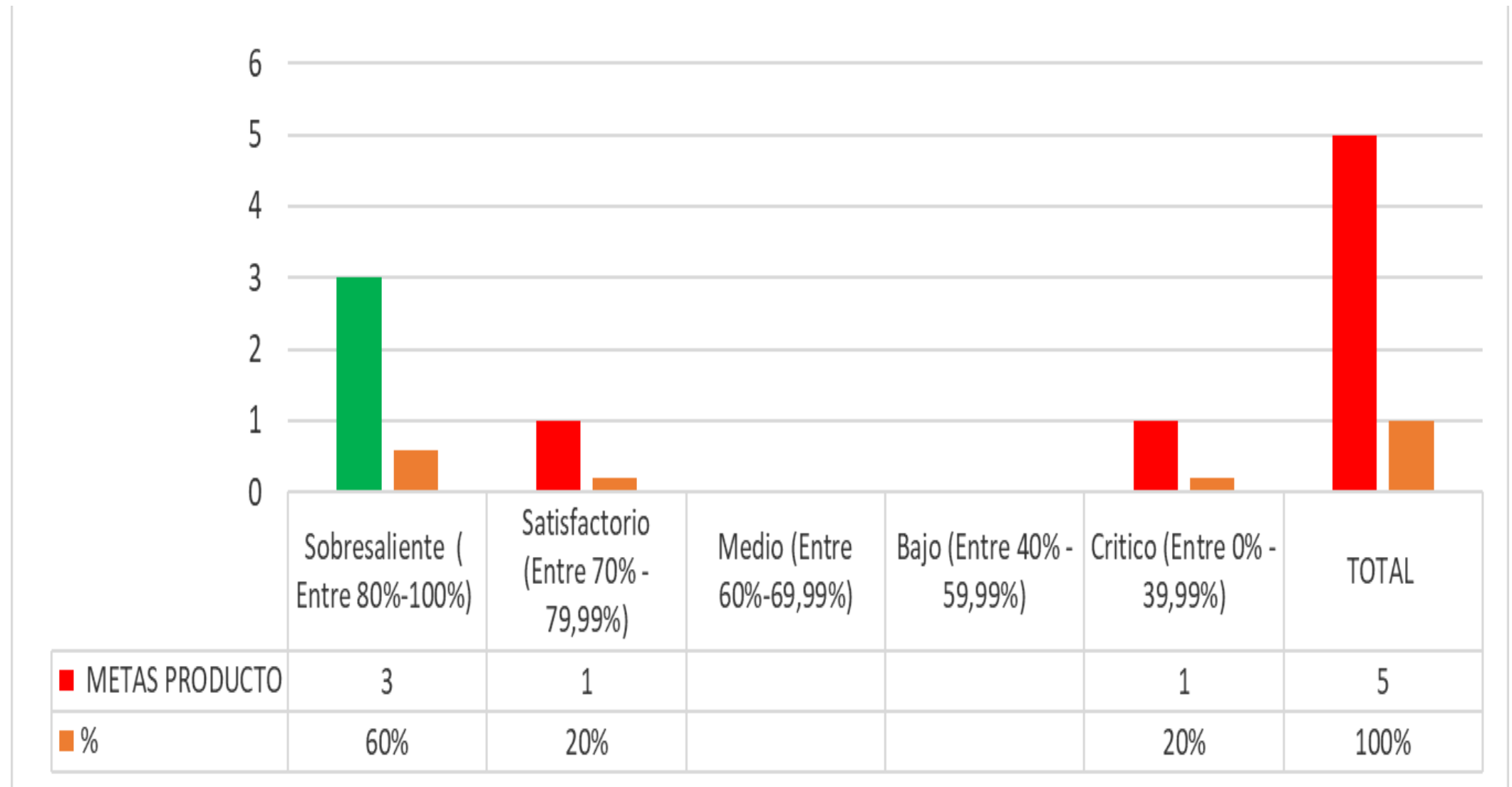

**Gobernador del Quindío**  
**Padre Carlos Eduardo Osorio Buriticá**

[ANEXO](#) No 1 DETALLE  
 EJECUCIÓN METAS  
 PRODUCTO



## GRÁFICA No. 10 SECRETARÍA DE HACIENDA EJECUCIÓN DE PROYECTOS DE INVERSIÓN MESES DE ENERO-SEPTIEMBRE VIGENCIA 2017 ( MILES DE PESOS)

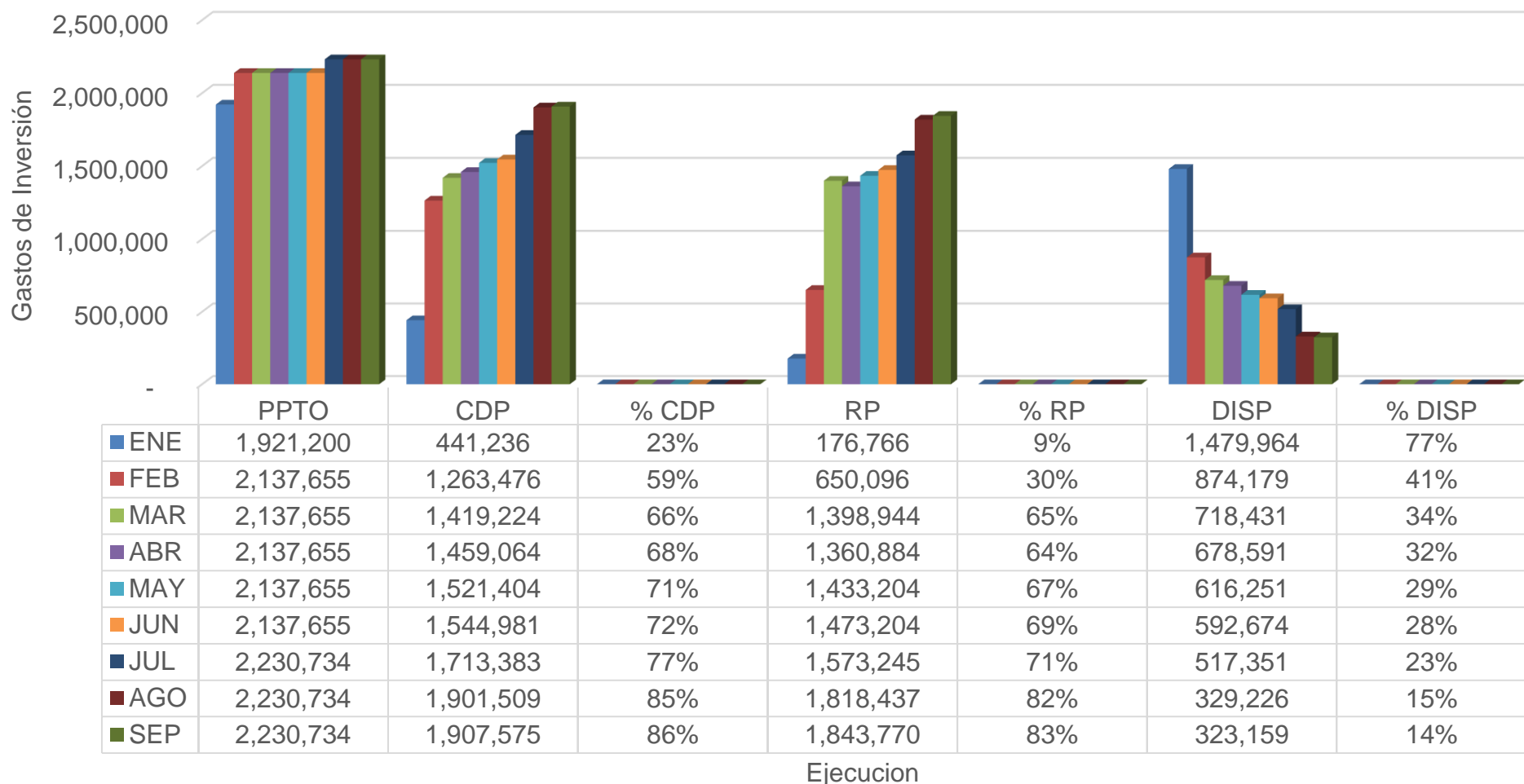

OCTUBRE 31 DE 2017

DISPONIBILIDADES: 92%  
COMPROMISOS : 86%

**Gobernador del Quindío**  
**Padre Carlos Eduardo Osorio Buriticá**

ANEXO No.6  
DETALLE EJECUCIÓN  
PROYECTOS





## CONCLUSIONES SECRETARÍA DE HACIENDA

1. De total del presupuesto de Inversión de competencia directa de la Secretaría de Hacienda (\$ 2.230.734.367 ), se tiene comprometido con corte a 30 de septiembre del 2017, el 86% .
2. De un total de cinco (5) metas de competencia directa de la Secretaría, se tienen en semáforo: Sobresaliente (60%), Satisfactorio (20%), Medio (0%), Bajo ( 0%) y Crítico (20%) lo que amerita acciones de mejoramiento al interior de la dependencia para incrementar el porcentaje de ejecución las metas e estado crítico.

**Gobernador del Quindío**  
**Padre Carlos Eduardo Osorio Buriticá**



**ESTADO DE EJECUCIÓN  
METAS  
PRODUCTO Y PROYECTOS DE INVERSIÓN**

**SECRETARÍA DE AGUAS E INFRAESTRUCTURA  
CON CORTE AL 30 DE SEPTIEMBRE DE 2017**

**PLAN DE DESARROLLO  
“EN DEFENSA DEL BIEN COMÚN”  
2016-2019**

***Gobernador del Quindío  
Padre Carlos Eduardo Osorio Buriticá***



Gobernación del Quindío



## GRÁFICA No.11 ESTADO DE EJECUCIÓN METAS PRODUCTO SECRETARÍA DE AGUAS E INFRAESTRUCTURA CON CORTE A SEPTIEMBRE 30 DE 2017

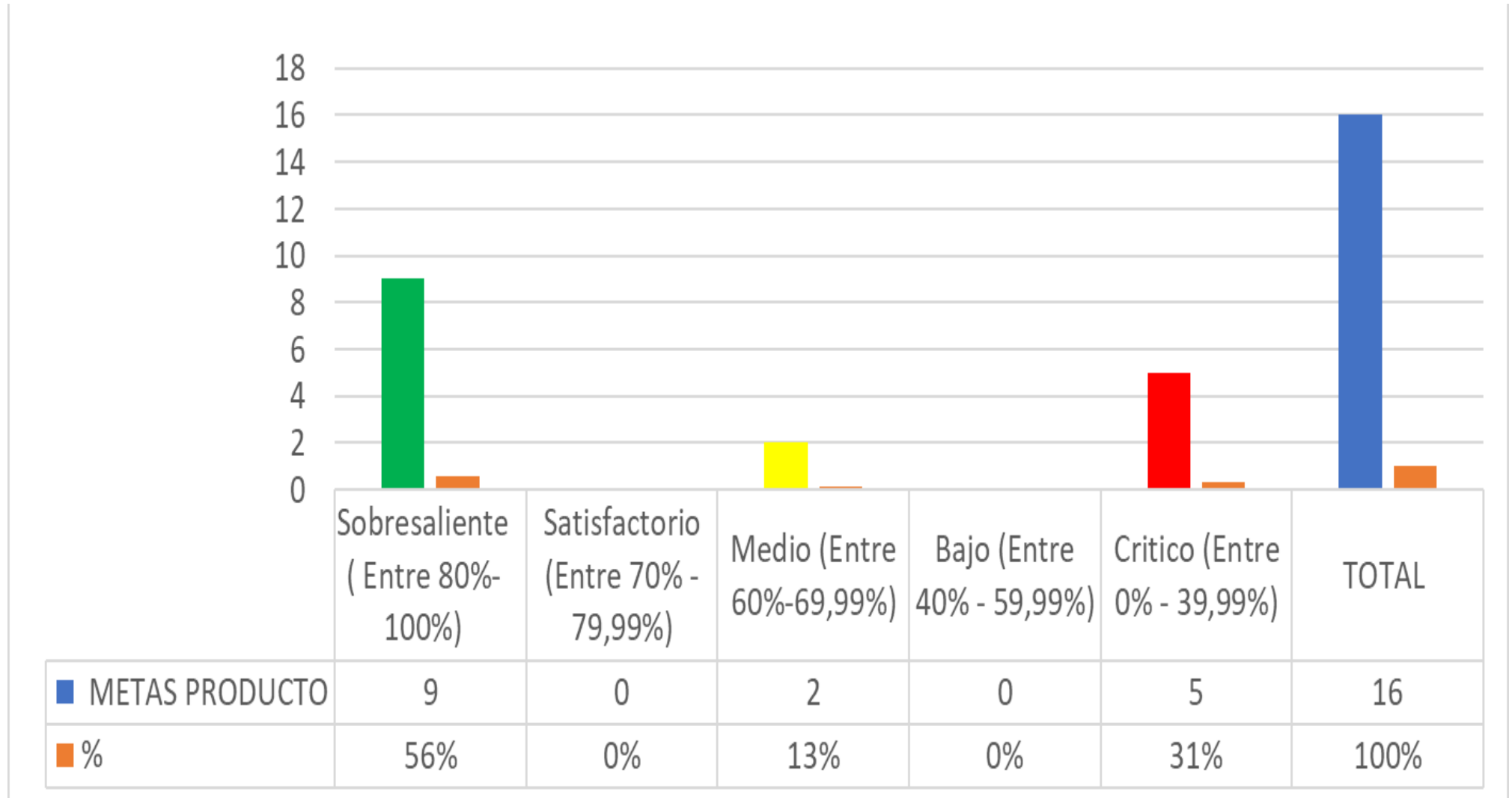

**Gobernador del Quindío**  
**Padre Carlos Eduardo Osorio Buriticá**

ANEXO [No](#) 7 DETALLE  
EJECUCIÓN METAS  
PRODUCTO



## GRÁFICA No. 12 SECRETARÍA DE AGUAS E INFRAESTRUCTURA ESTADO DE EJECUCIÓN PROYECTOS DE INVERSIÓN MESES DE ENERO-SEPTIEMBRE VIGENCIA 2017 ( MILES DE PESOS )

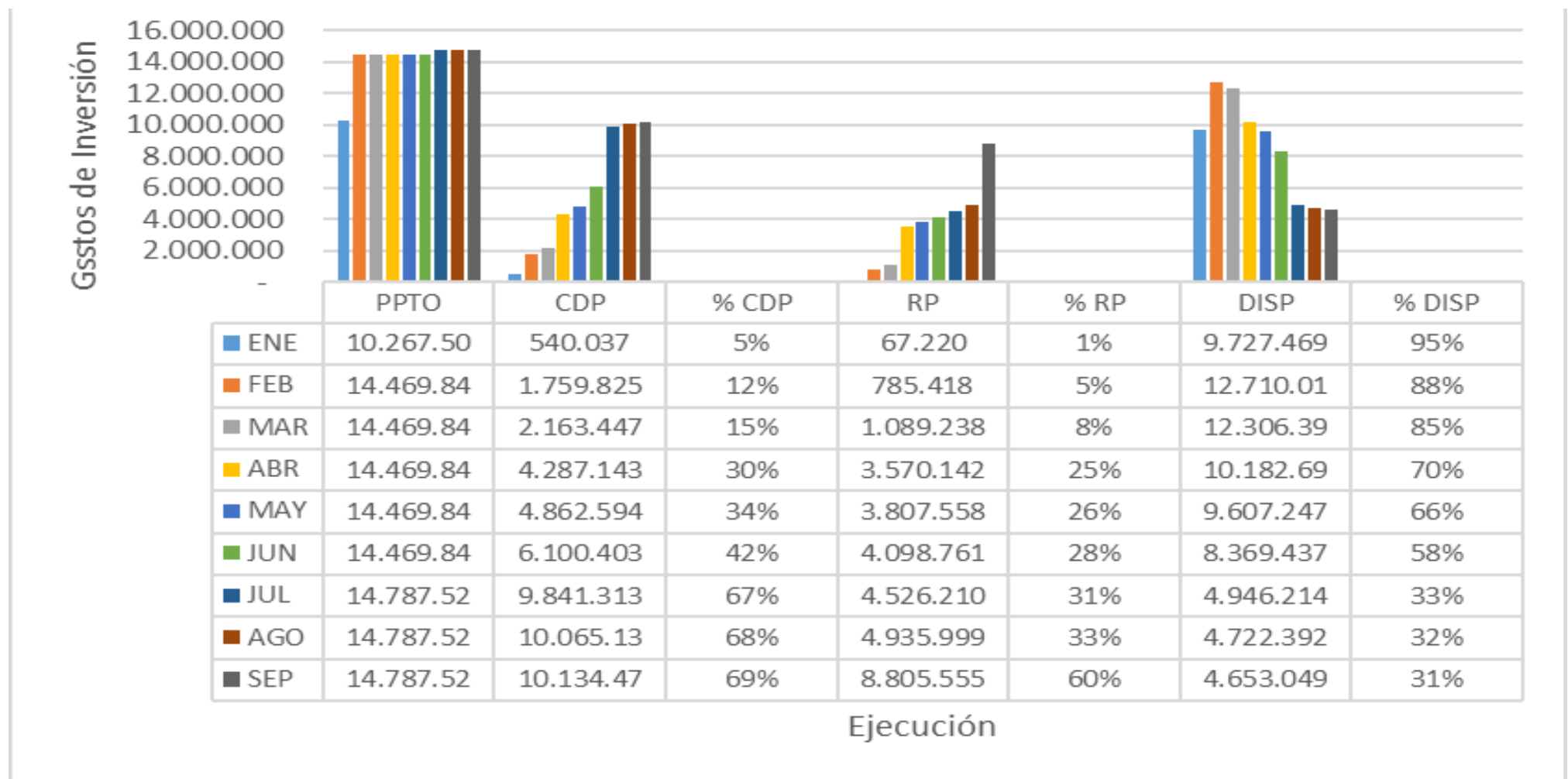

OCTUBRE 31 DE 2017

DISPONIBILIDADES: 75%  
COMPROMISOS : 65%

ANEXO No.8  
DETALLE EJECUCIÓN  
PROYECTOS

**Gobernador del Quindío**  
**Padre Carlos Eduardo Osorio Buriticá**





## CONCLUSIONES SECRETARÍA DE AGUAS E INFRAESTRUCTURA

1. De total del presupuesto de Inversión de competencia directa de la Secretaría de Aguas e Infraestructura (\$ 14.787.627.634), se tiene comprometido con corte al 30 de septiembre del 2017 el 60% .
2. De un total de cinco (5) metas de competencia directa de la Secretaría, se tienen en semáforo sobresaliente (31%), Satisfactorio (6%), Medio (6%) Bajo ( 19%) y Crítico (38%) lo que amerita acciones de mejoramiento al interior de la dependencia para incrementar el porcentaje de ejecución de las metas con porcentajes bajos de ejecución.

***Gobernador del Quindío  
Padre Carlos Eduardo Osorio Buriticá***



# ESTADO DE EJECUCIÓN METAS PRODUCTO Y PROYECTOS DE INVERSIÓN

SECRETARÍA DEL INTERIOR  
CON CORTE A SEPTIEMBRE 30 DE 2017

PLAN DE DESARROLLO  
“EN DEFENSA DEL BIEN COMÚN”  
2016-2019

***Gobernador del Quindío  
Padre Carlos Eduardo Osorio Buriticá***



## GRÁFICA No. 15 ESTADO DE EJECUCIÓN SECRETARÍA DEL INTERIOR METAS PRDUCTO CON CORTE AL 30 DE SEPTIEMBRE DE 2017

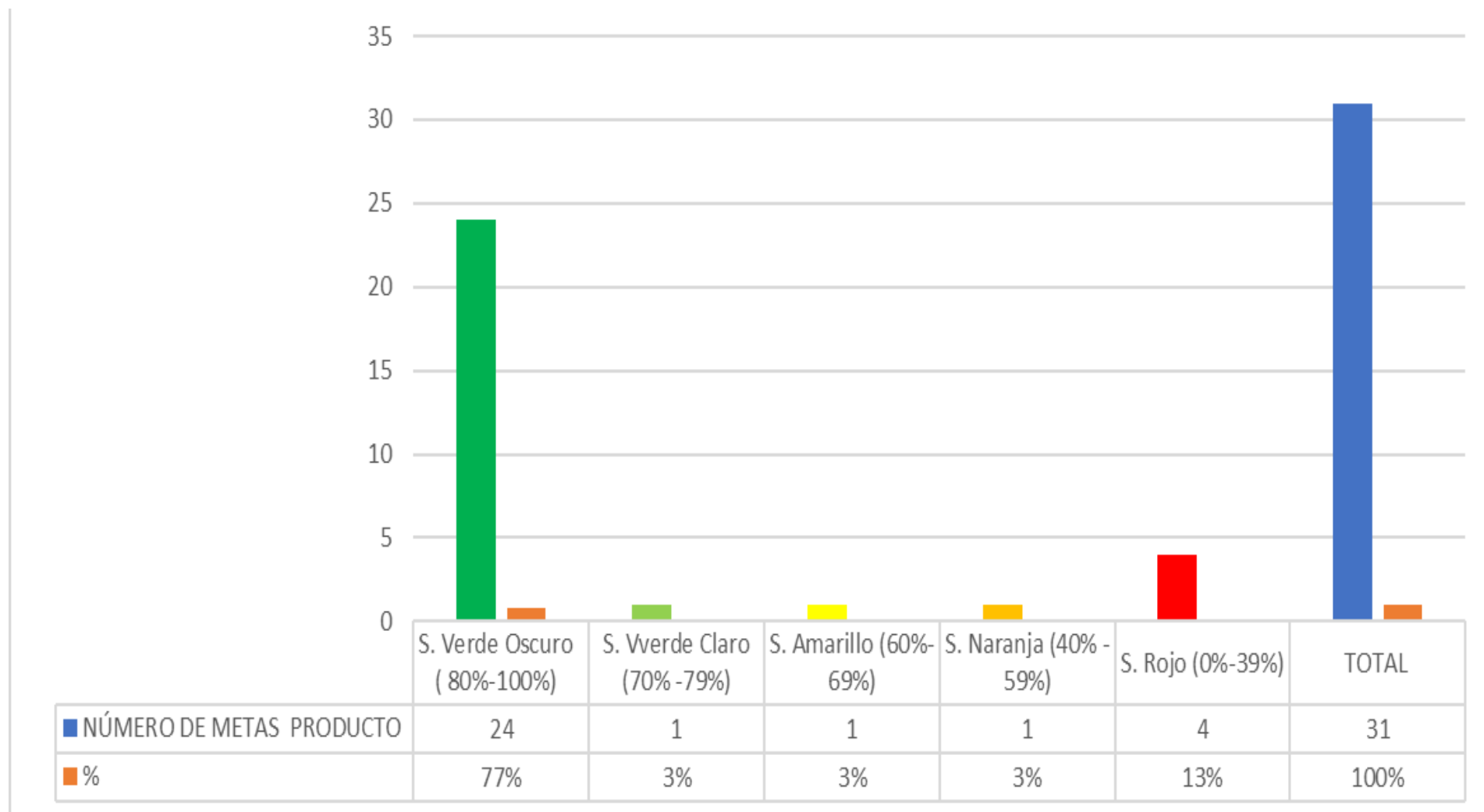

**Gobernador del Quindío**  
**Padre Carlos Eduardo Osorio Buriticá**

ANEXO No 9 DETALLE  
EJECUCIÓN METAS  
PRODUCTO



Gobernación del Quindío



## GÁFICA No. 16 SECRETARÍA DEL INTERIOR ESTADO DE EJECUCIÓN PROYECTOS DE INVERSIÓN MESES DE ENERO-SEPTIEMBRE VIGENCIA 2017 ( EN MILES DE PESOS)

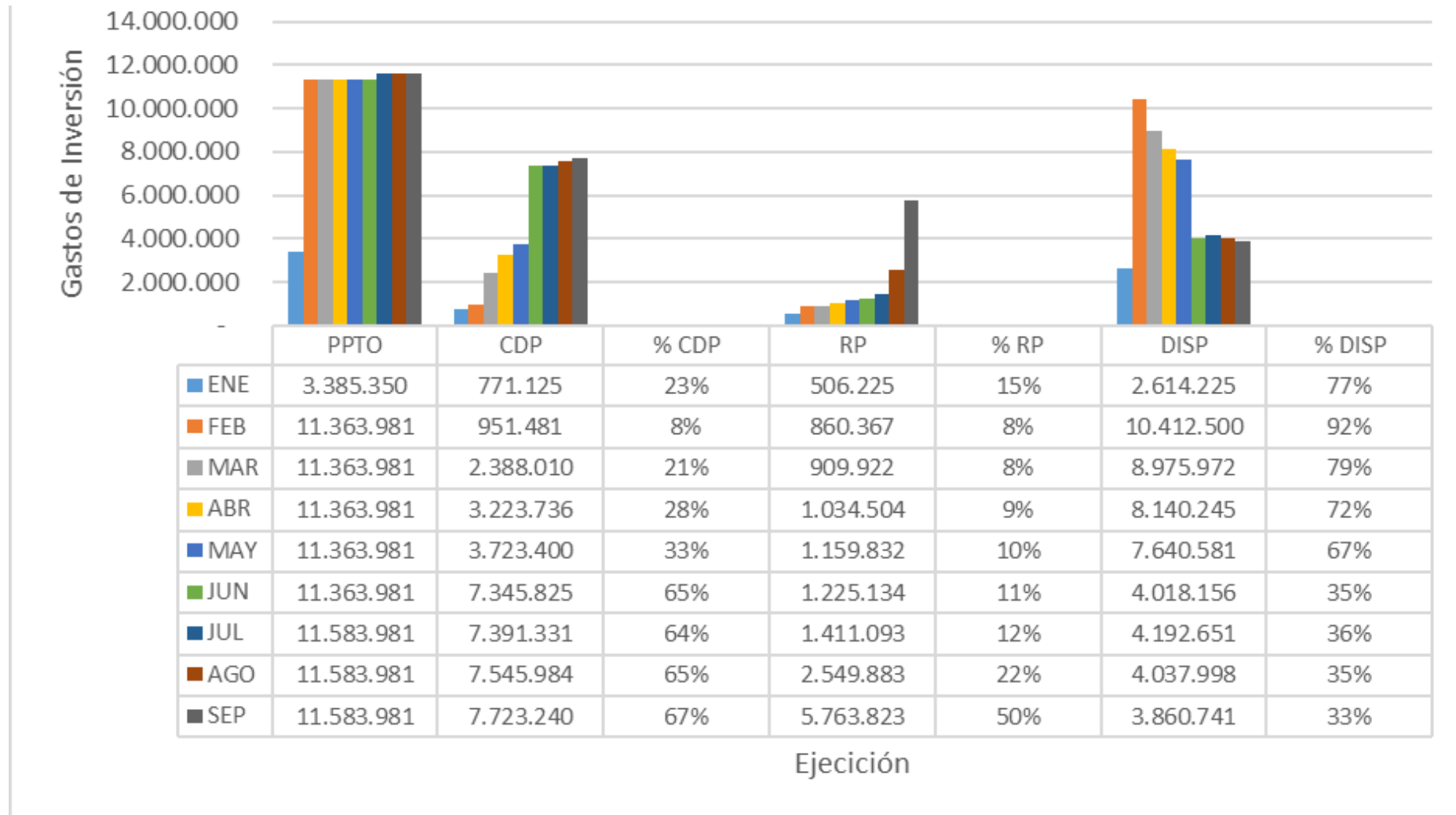

OCTUBRE 31 DE 2017

DISPONIBILIDADES: 69%  
COMPROMISOS : 53%

ANEXO No.10  
DETALLE EJECUCIÓN  
PROYECTOS

**Gobernador del Quindío**  
**Padre Carlos Eduardo Osorio Buriticá**





## CONCLUSIONES SECRETARÍA DEL INTERIOR

1. De total del presupuesto de Inversión de competencia directa de la Secretaría del Interior (\$ 11.583.981.388,00 ), se tiene comprometido con corte al 30 de septiembre del 2017 el 11% .
2. De un total de treinta y una (31 ) metas de competencia directa de la Secretaría, se tienen en semáforo sobresaliente (77), Satisfactorio (3%), Medio (3%), Bajo ( 3%), y Crítico (13%) lo que amerita acciones de mejoramiento al interior de la dependencia para incrementar el porcentaje de ejecución.

**Gobernador del Quindío**  
**Padre Carlos Eduardo Osorio Buriticá**



# ESTADO DE EJECUCIÓN METAS PRODUCTO Y PROYECTOS DE INVERSIÓN

SECRETARÍA DE CULTURA  
CON CORTE AL 30 DE SEPTIEMBRE DE 2017

PLAN DE DESARROLLO  
“EN DEFENSA DEL BIEN COMÚN”  
2016-2019

***Gobernador del Quindío  
Padre Carlos Eduardo Osorio Buriticá***



## GRÁFICA No. 18 ESTADO DE EJECUCIÓN METAS PRODUCTO SECRETARÍA DE CULTURA CON CORTE A SEPTIEMBRE 30 DE 2017

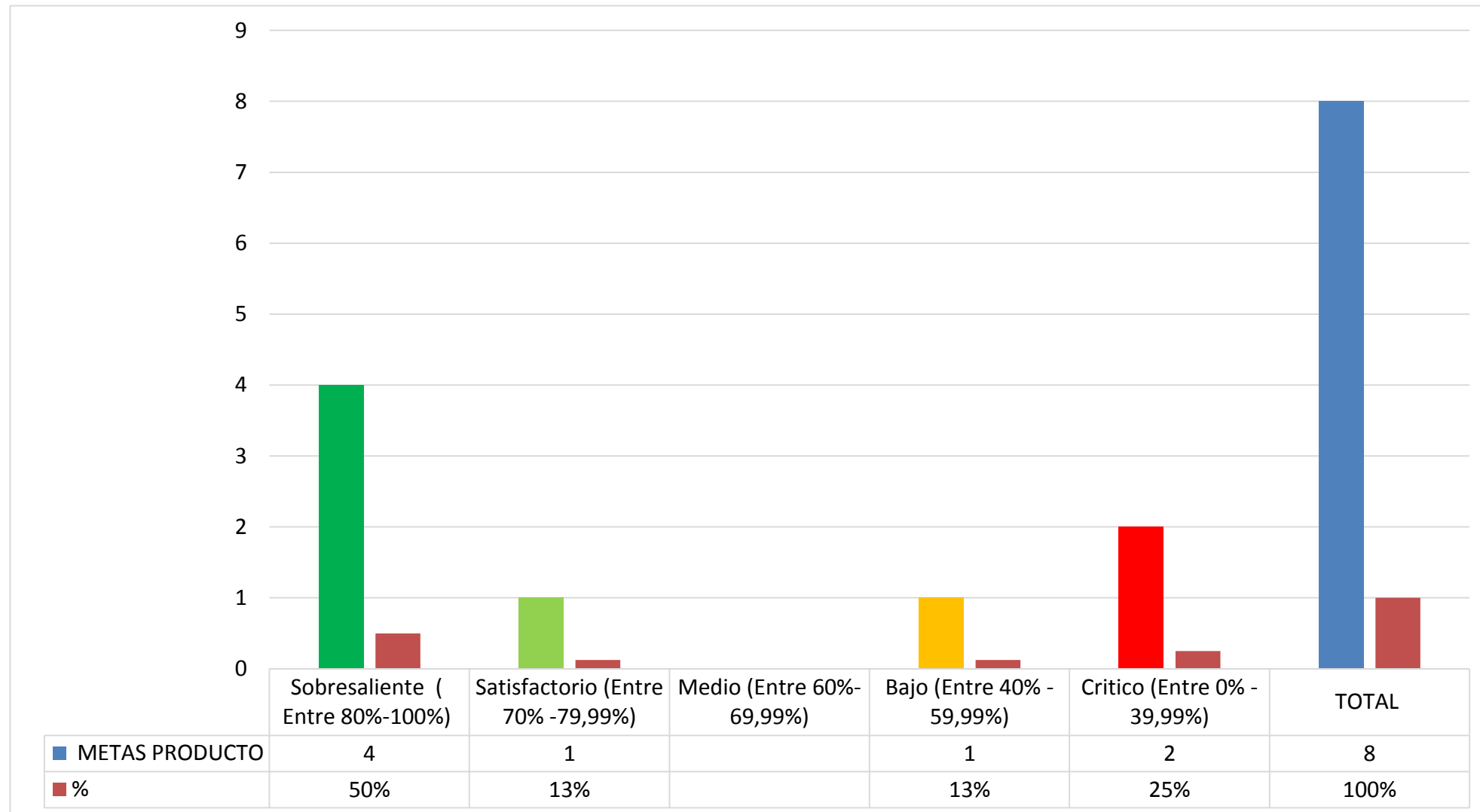

**Gobernador del Quindío**  
**Padre Carlos Eduardo Osorio Buriticá**

ANEXO No 11 DETALLE  
**EJECUCIÓN** METAS  
 PRODUCTO



## GRÁFICA No. 19 SECRETARÍA DE CULTURA ESTADO DE EJECUCIÓN PROYECTOS DE INVERSIÓN MESES DE ENERO-SEPTIEMBRE VIGENCIA 2017 ( EN MILES DE PESOS)

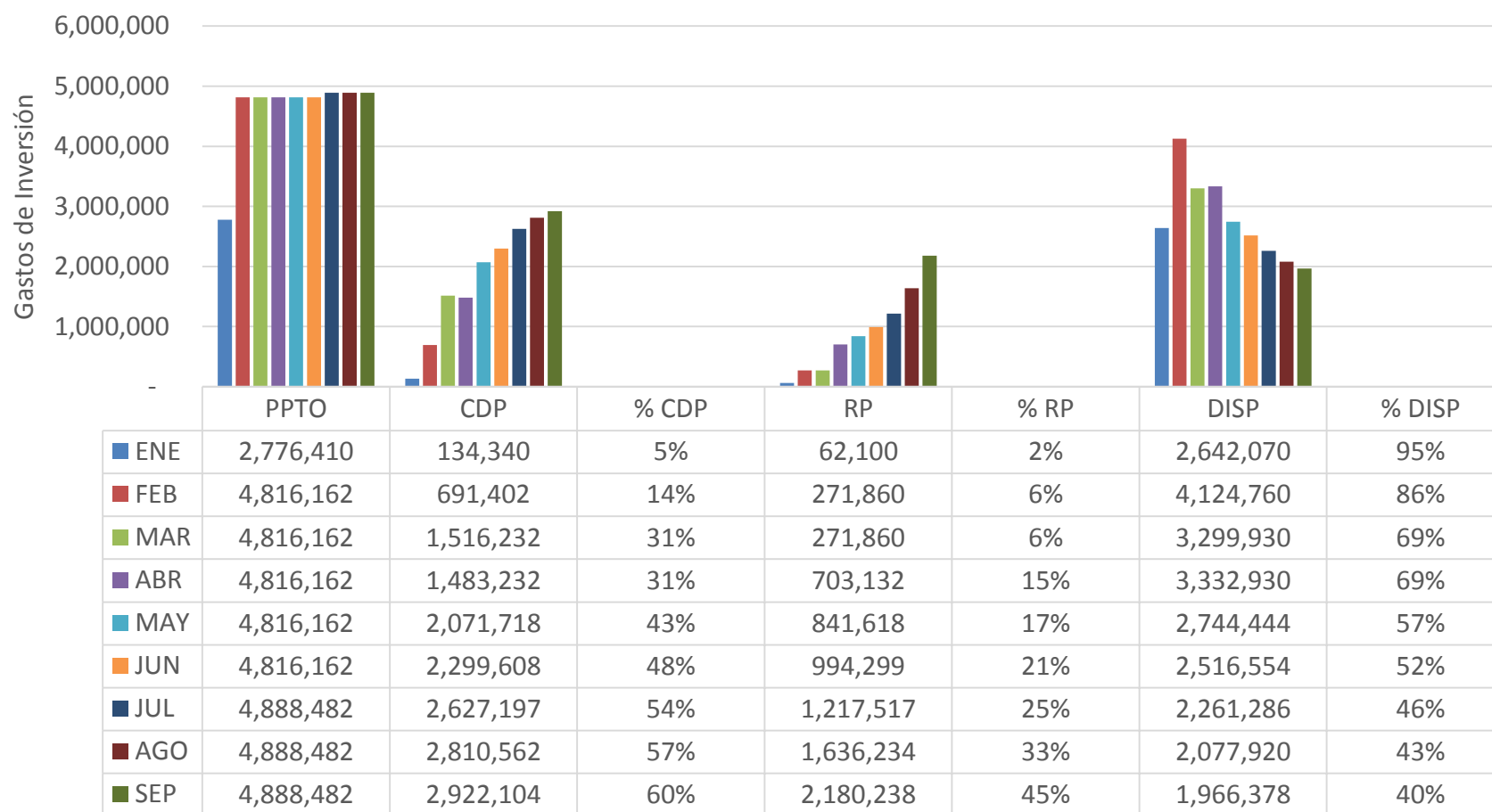

Ejecución

OCTUBRE 31 DE 2017

DISPONIBILIDADES: 69%  
COMPROMISOS : 49%

ANEXO No.12  
DETALLE EJECUCIÓN  
PROYECTOS

**Gobernador del Quindío**  
**Padre Carlos Eduardo Osorio Buriticá**





## CONCLUSIONES SECRETARÍA DE CULTURA

1. De total del presupuesto de Inversión de competencia directa de la Secretaría de Cultura (\$ 4.888.482.262,00 ), se tiene comprometido con corte al 30 de junio del 2017 el 45% .
2. De un total de ocho (8) metas de competencia directa de la Secretaría, se tienen en semáforo sobresaliente (50), Satisfactorio (13%), Medio (0%), Bajo ( 13%) y Critico (25%) lo que amerita acciones de mejoramiento al interior de la dependencia para incrementar el porcentaje de ejecución.

**Gobernador del Quindío**  
**Padre Carlos Eduardo Osorio Buriticá**



## ESTADO DE EJECUCIÓN METAS PRODUCTO Y PROYECTOS DE INVERSIÓN

SECRETARIA DE TURISMO, INDUSTRIA Y COMERCIO  
CON CORTE A SEPTIEMBRE DE 2017

PLAN DE DESARROLLO  
“EN DEFENSA DEL BIEN COMÚN”  
2016-2019

***Gobernador del Quindío  
Padre Carlos Eduardo Osorio Buriticá***



**GRÁFICA No. 22 DE EJECUCIÓN SECRETARÍA DE TURISMO, INDUSTRIA Y COMERCIO  
METAS PRODUCTO PLAN DE DESARROLLO EN DEFENSA DEL BIEN COMÚN III  
TRIMESTRE DE 2017**

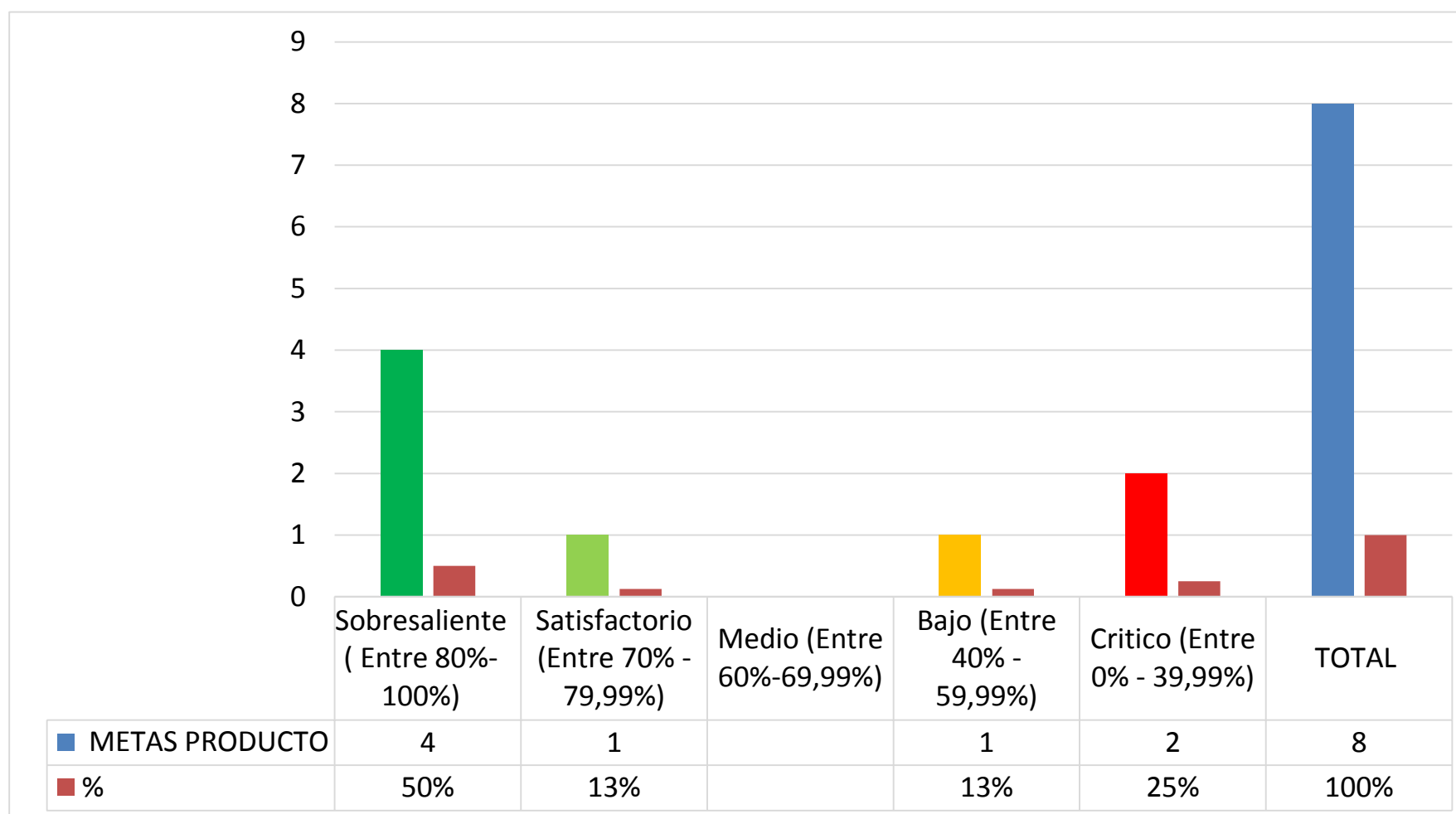

ANEXO No 13 DETALLE  
**EJECUCIÓN** METAS  
PRODUCTO

**Gobernador del Quindío  
Padre Carlos Eduardo Osorio Buriticá**



## GRÁFICA No. 23 SECRETARIA DE TURISMO, INDUSTRIA Y COMERCIO ESTADO DE EJECUCIÓN PROYECTOS DE INVERSIÓN DE ENERO – SEPTIEMBRE VIGENCIA 2017 ( EN MILES DE PESOS)

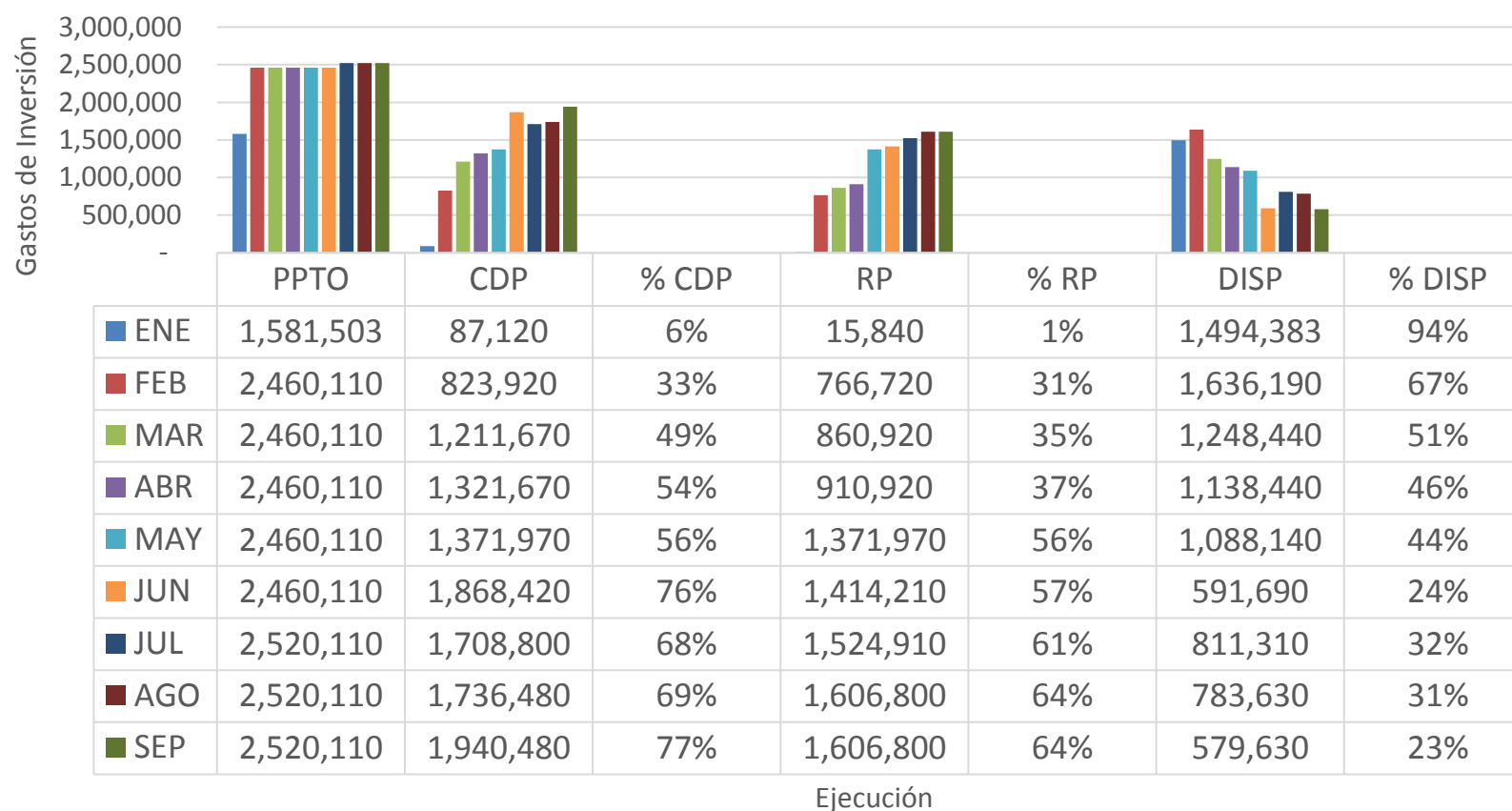

OCTUBRE 31 DE 2017

DISPONIBILIDADES: 69%  
COMPROMISOS : 49%

ANEXO No.14  
DETALLE EJECUCIÓN  
PROYECTOS

**Gobernador del Quindío**  
**Padre Carlos Eduardo Osorio Buriticá**





## CONCLUSIONES SECRETARÍA DE TURISMO, INDUSTRIA Y COMERCIO

1. De total del presupuesto de inversión de competencia directa de la Secretaría de Turismo, Industria y Comercio (\$ **2.520.109.563,00** ), se tiene comprometido con corte al 30 de junio del 2017, el 64% .
2. De un total de dieciséis (16) metas de competencia directa de la Secretaría, se tienen en semáforo sobresaliente (69%), satisfactorio (6%), Medio (0%), Bajo (13%) y Critico (13%) lo que amerita acciones de mejoramiento al interior de la dependencia para incrementar el porcentaje de ejecución.

***Gobernador del Quindío  
Padre Carlos Eduardo Osorio Buriticá***



## ESTADO DE EJECUCIÓN METAS PRODUCTO Y PROYECTOS DE INVERSIÓN

SECRETARÍA DE AGRICULTURA, DESARROLLO RURAL Y  
MEDIO AMBIENTE  
CON CORTE A SEPTIEMBRE DE 2017

PLAN DE DESARROLLO  
“EN DEFENSA DEL BIEN COMÚN”  
2016-2019

***Gobernador del Quindío  
Padre Carlos Eduardo Osorio Buriticá***



**GRÁFICA No. 24 ESTADO DE EJECUCIÓN SECRETARÍA DE AGRICULTURA, DESARROLLO RURAL Y MEDIO AMBIENTE MESTAS PRODUCTO CON CORTE A SEPTIEMBRE 30 DE 2017**

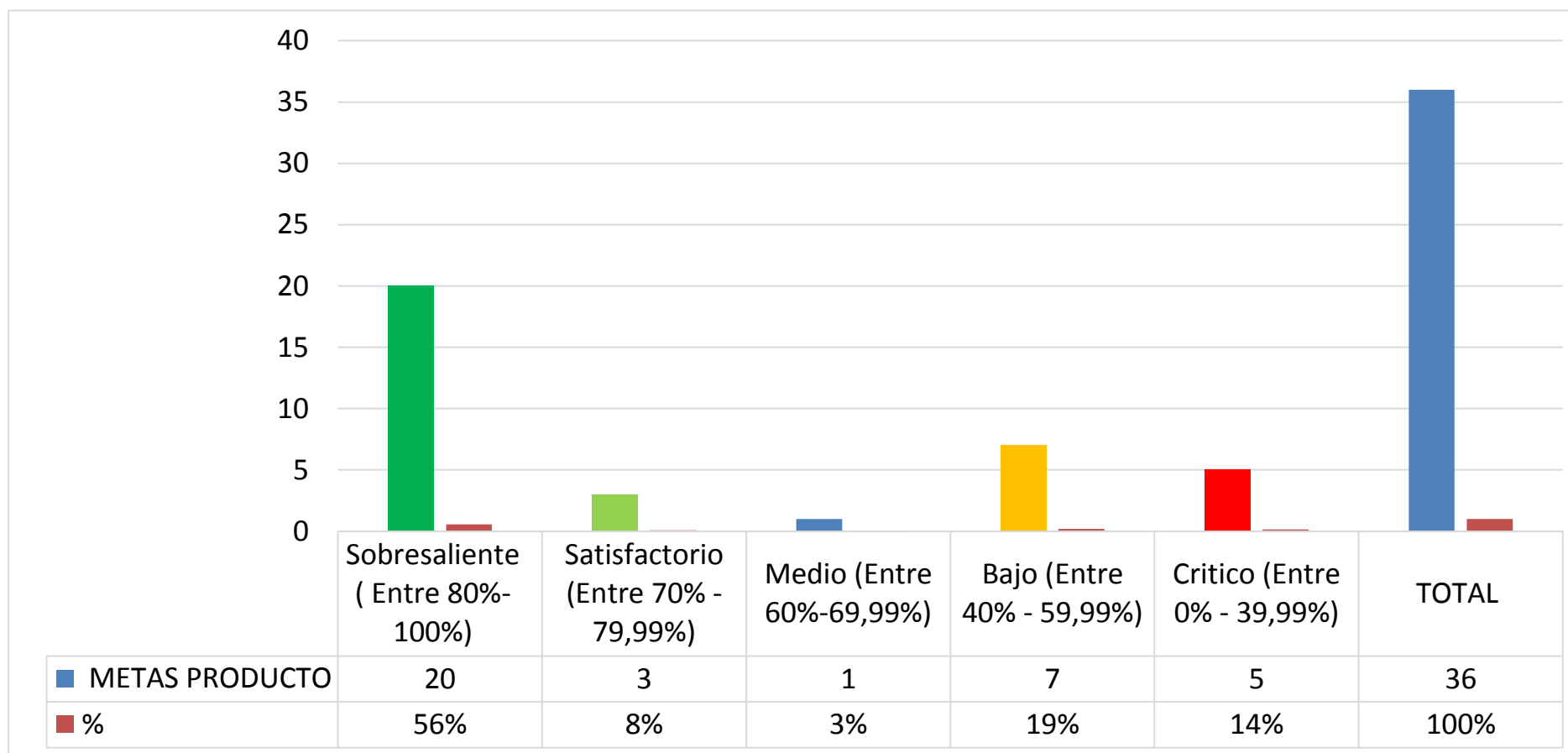

ANEXO No 15 DETALLE EJECUCIÓN METAS PRODUCTO

**Gobernador del Quindío  
Padre Carlos Eduardo Osorio Buriticá**



Gobernación del Quindío



# GRÁFICA No. 25 SECRETARÍA DE AGRICULTURA, DESARROLLO RURAL Y MEDIO AMBIENTE ESTADO DE EJECUCIÓN PROYECTOS DE INVERSIÓN MESES DE ENERO- SEPTIEMBRE DE 2017 ( EN MILES DE PESOS )

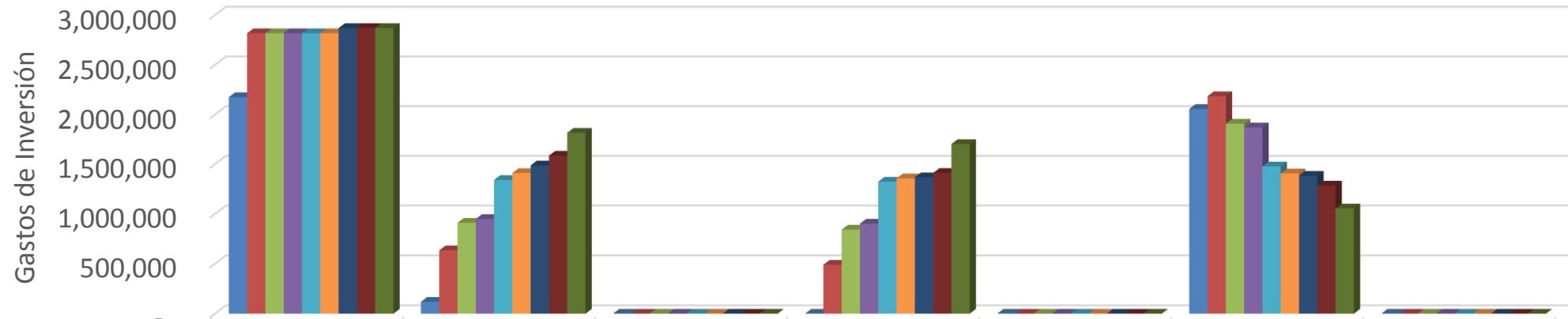

	PPTO	CDP	% CDP	RP	% RP	DISP	% DISP
ENE	2,173,507	118,260	5%	-	0%	2,055,247	95%
FEB	2,816,507	633,527	22%	489,427	17%	2,182,981	78%
MAR	2,816,507	909,697	32%	841,597	30%	1,906,811	68%
ABR	2,816,507	947,737	34%	901,157	32%	1,868,771	66%
MAY	2,816,507	1,339,987	48%	1,322,827	47%	1,476,521	52%
JUN	2,816,507	1,410,206	50%	1,356,427	48%	1,406,301	50%
JUL	2,868,844	1,486,505	52%	1,367,623	48%	1,382,339	48%
AGO	2,868,844	1,584,812	55%	1,411,163	49%	1,284,033	45%
SEP	2,868,844	1,815,283	63%	1,701,862	59%	1,053,561	37%

OCTUBRE 31 DE 2017

DISPONIBILIDADES: 89%  
COMPROMISOS : 81%

## Gobernador del Quindío Padre Carlos Eduardo Osorio Buriticá

ANEXO No.16  
DETALLE EJECUCIÓN  
PROYECTOS





## CONCLUSIONES SECRETARÍA AGRICULTURA, DESARROLLO RURAL Y MEDIO AMBIENTE

1. De total del presupuesto de inversión de competencia directa de la Secretaría de Agricultura, Desarrollo Rural y Medio Ambiente (\$ 2.868.844.406,00 ), se tiene comprometido con corte al 30 de septiembre del 2017 el 59% .
2. De un total de treinta y seis (36) metas de competencia directa de la Secretaría se tienen en semáforo sobresaliente (56%), Satisfactorio (8%), Medio (13%) Bajo (19%) y Critico (14%) lo que demanda acciones de mejoramiento al interior de la dependencia para incrementar el porcentaje de ejecución.

**Gobernador del Quindío**  
**Padre Carlos Eduardo Osorio Buriticá**



# ESTADO DE EJECUCIÓN METAS PRODUCTO Y PROYECTOS DE INVERSIÓN

OFICINA PRIVADA  
CON CORTE A SEPTIEMBRE 30 DE 2017

PLAN DE DESARROLLO  
“EN DEFENSA DEL BIEN COMÚN”  
2016-2019

***Gobernador del Quindío  
Padre Carlos Eduardo Osorio Buriticá***



## GRÁFICA NO. 26 ESTADO DE EJECUCIÓN SECRETARÍA PRIVADA METAS PRODUCTO III TRIMESTRE DE 2017

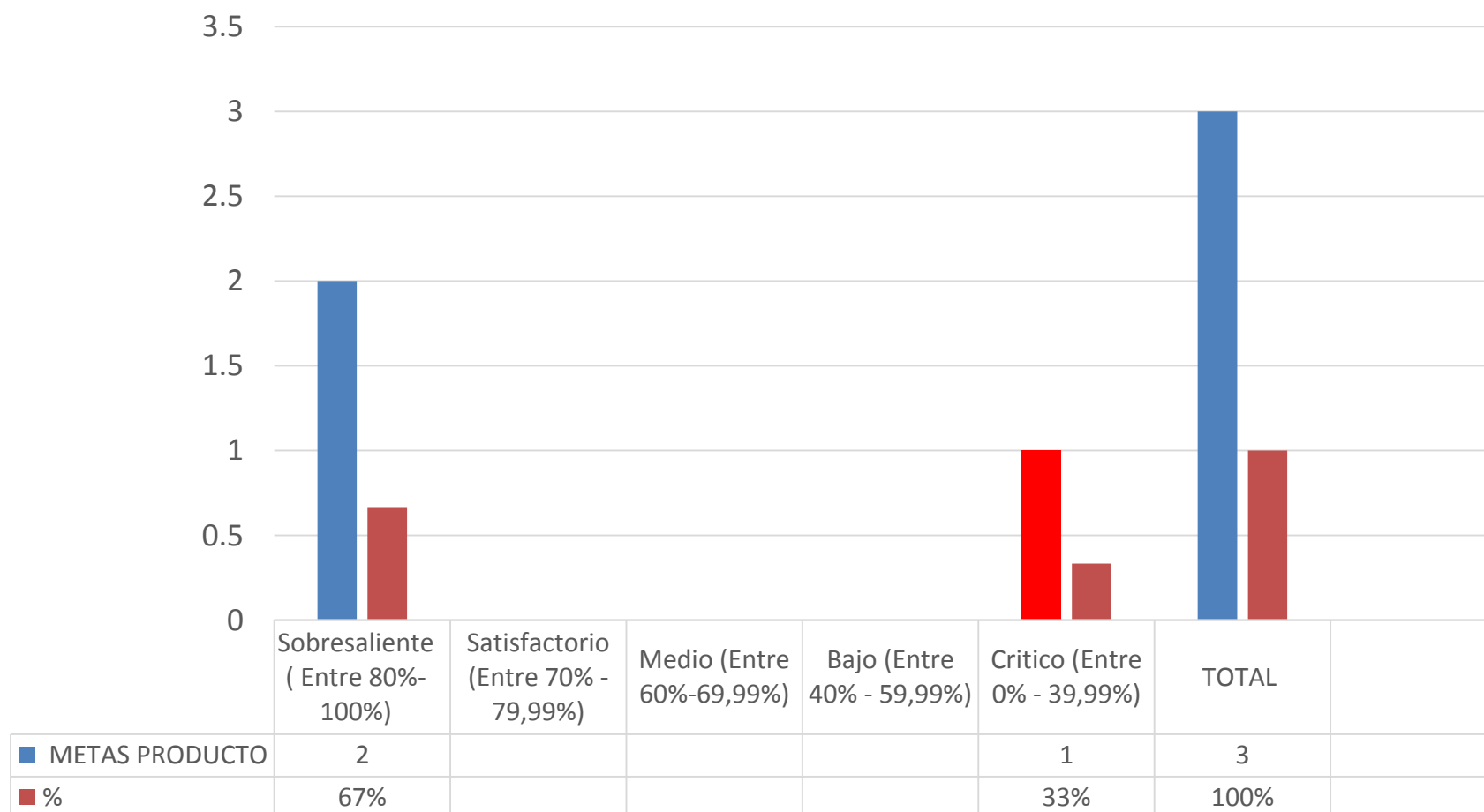

ANEXO No 17 DETALLE  
EJECUCIÓN METAS  
PRODUCTO

**Gobernador del Quindío**  
**Padre Carlos Eduardo Osorio Buriticá**



## GRÁFICA No. 27 OFICINA PRIVADA ESTADO DE EJECUCIÓN PROYECTOS DE INVERSIÓN MESES ENERO-SEPTIEMBRE VIGENCIA 2017 ( MILES DE PESOS)

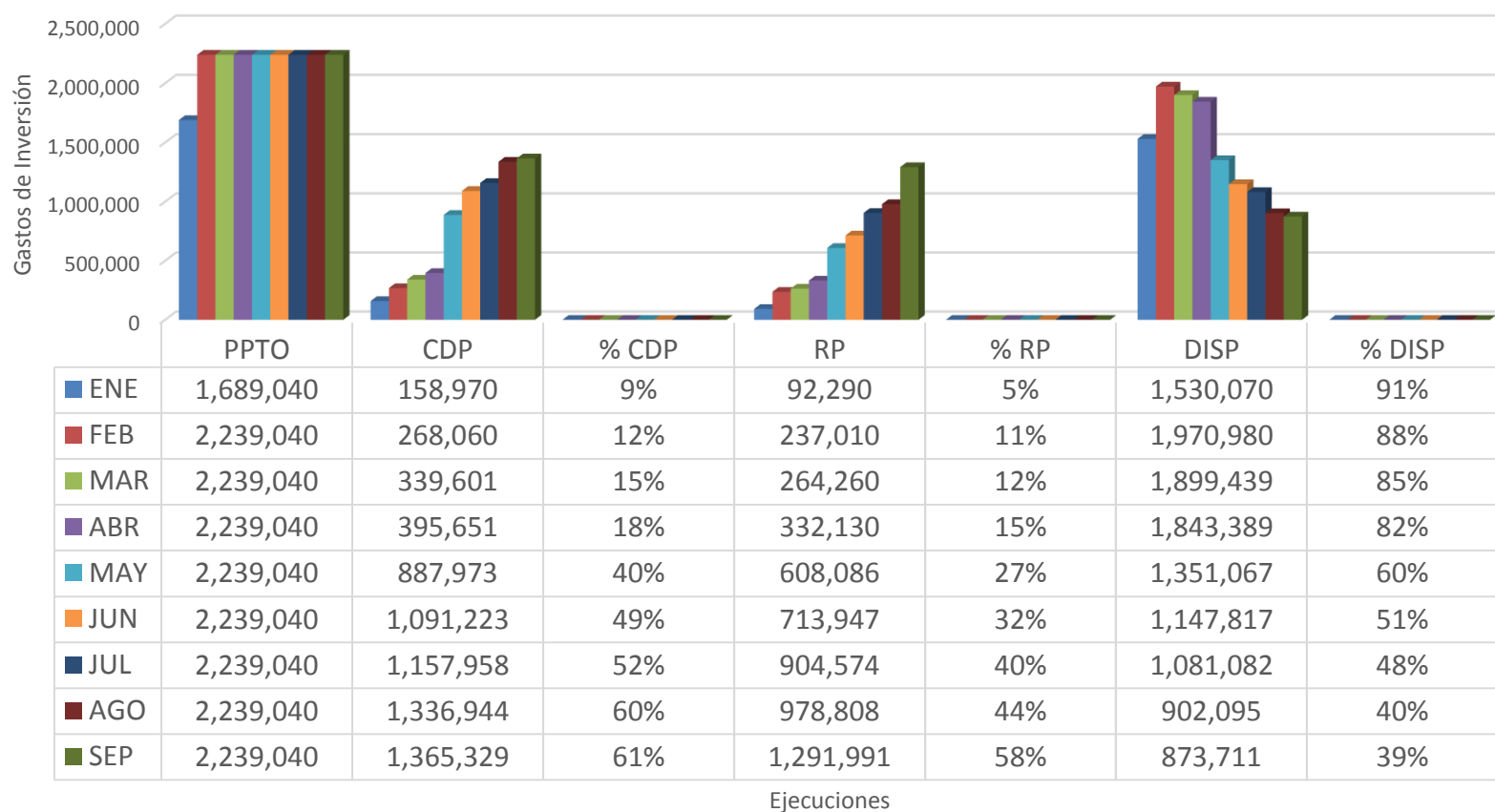

OCTUBRE 31 DE 2017

DISPONIBILIDADES: 63%  
COMPROMISOS : 59%

ANEXO No.18  
DETALLE EJECUCIÓN  
PROYECTOS

**Gobernador del Quindío**  
**Padre Carlos Eduardo Osorio Buriticá**





## CONCLUSIONES OFICINA PRIVADA

1. De total del presupuesto de inversión de competencia directa de la Oficina Privada (\$ 2.239.039.539 ), se tiene comprometido con corte al 30 de septiembre del 2017 el 58 % .
2. De un total de tres (3) metas de competencia directa de la dependencia, se tienen en semáforo Sobresaliente (67), satisfactorio (0), Medio (0), Bajo (0%) y Critico (33%) lo que demanda acciones de mejoramiento al interior de la dependencia para incrementar el porcentaje de ejecución.

**Gobernador del Quindío**  
**Padre Carlos Eduardo Osorio Buriticá**



# ESTADO DE EJECUCIÓN METAS PRODUCTO Y PROYECTOS DE INVERSIÓN

SECRETARÍA DE EDUCACIÓN  
CON CORTE A SEPTIEMBRE DE 2017

PLAN DE DESARROLLO  
“EN DEFENSA DEL BIEN COMÚN”  
2016-2019

***Gobernador del Quindío  
Padre Carlos Eduardo Osorio Buriticá***



## GRÁFICA No. 28 ESTADO DE EJECUCIÓN METAS PRODUCTO SECRETARÍA DE EDUCACIÓN CON CORTE AL 30 DE SEPTIEMBRE DE 2017

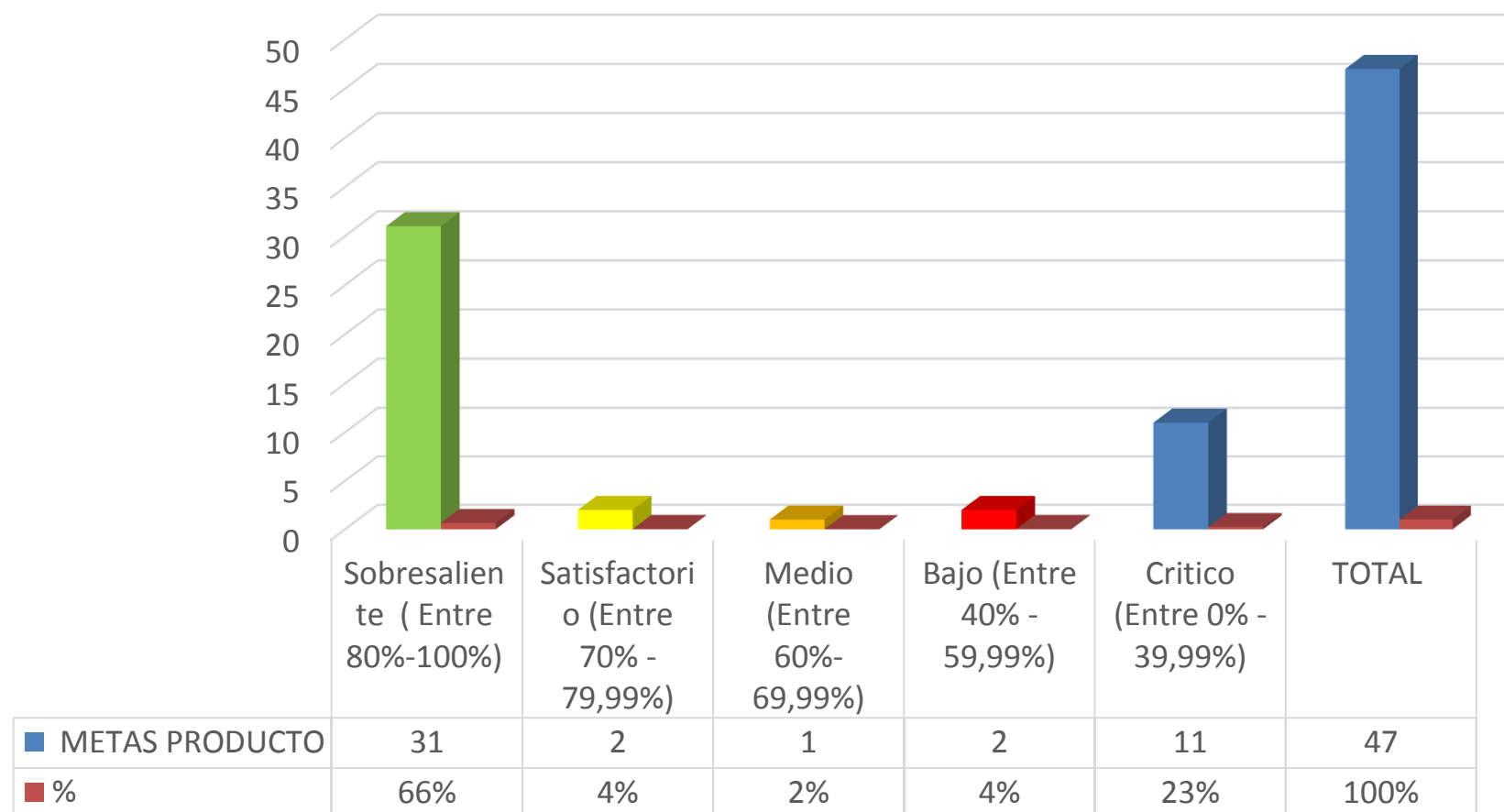

ANEXO No 19 DETALLE EJECUCIÓN METAS PRODUCTO

**Gobernador del Quindío**  
**Padre Carlos Eduardo Osorio Buriticá**



## GRÁFICA NO.29 SECRETARIA DE EDUCACIÓN ESTADO DE EJECUCIÓN PROYECTOS DE INVERSIÓN MESES ENERO-SEPTIEMBRE VIGECIA 2017 ( EN MILES DE PESOS )

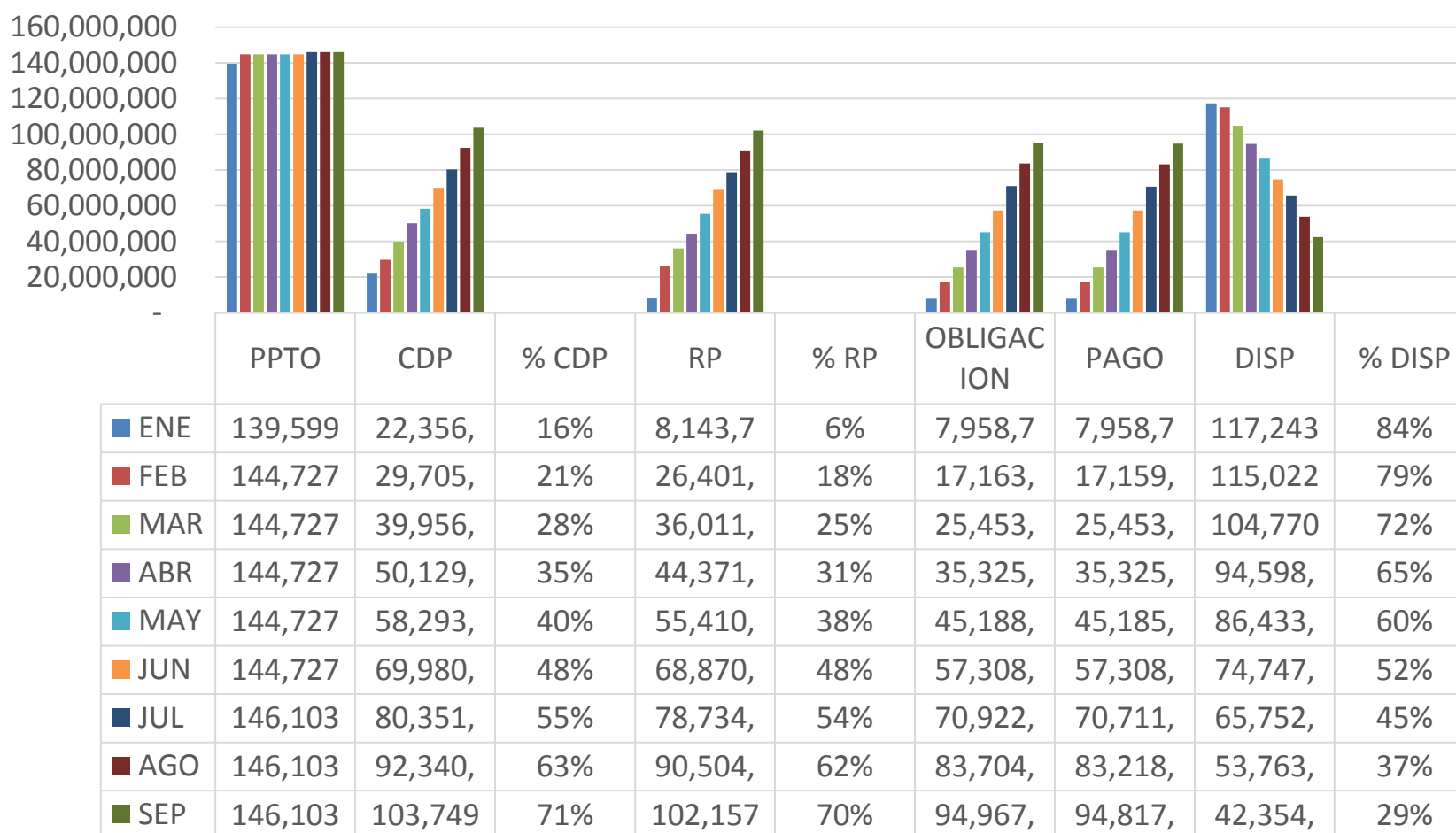

OCTUBRE 31 DE 2017

DISPONIBILIDADES: 77%  
COMPROMISOS : 76%

ANEXO No.20  
DETALLE EJECUCIÓN  
PROYECTOS

**Gobernador del Quindío**  
**Padre Carlos Eduardo Osorio Buriticá**





## CONCLUSIONES SECRETARÍA DE EDUCACIÓN

1. De total del presupuesto de Inversión de competencia directa de la Secretaría de Educación (**\$ 146.103.791.671,00**), se tiene comprometido con corte al 30 de septiembre del 2017 el 48 % .
2. De un total de cincuenta (50) metas de competencia directa de la Secretaria, se tienen en semáforo Sobresaliente (66%), Satisfactorio (4%), Medio (2%), Bajo( 2%) y Critico(4%) lo que amerita demanda de mejoramiento al interior de la dependencia para incrementar el porcentaje de ejecución.

***Gobernador del Quindío  
Padre Carlos Eduardo Osorio Buriticá***



# ESTADO DE EJECUCIÓN METAS PRODUCTO Y PROYECTOS DE INVERSIÓN

SECRETARÍA DE FAMILIA  
CON CORTE A SEPTIEMBRE DE 2017

PLAN DE DESARROLLO  
“EN DEFENSA DEL BIEN COMÚN”  
2016-2019

***Gobernador del Quindío  
Padre Carlos Eduardo Osorio Buriticá***



## GRÁFICA No.30 ESTADO DE EJECUCIÓN METAS PRODUCTO SECRETARÍA DE FAMILIA CON CORTE AL 30 DE SEPTIEMBRE DE 2017

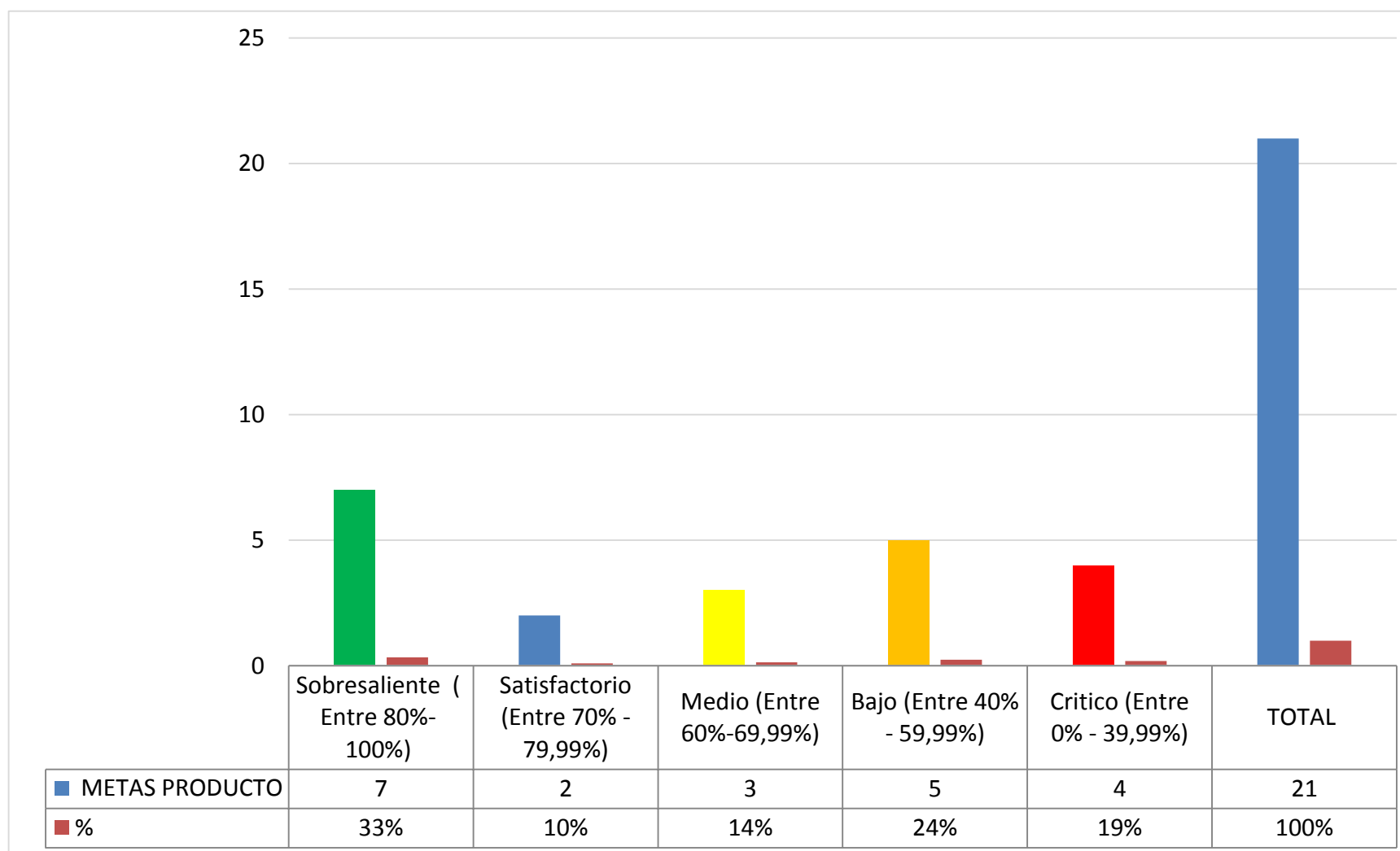

**Gobernador del Quindío**  
**Padre Carlos Eduardo Osorio Buriticá**

ANEXO No 21 DETALLE  
 EJECUCIÓN METAS  
 PRODUCTO



## GRÁFICA NO. 31 SECRETARÍA DE FAMILIA ESTADO DE EJECUCIÓN PROYECTOS DE INVERSIÓN MESES ENERO-SEPTIEMBRE VIGENCIA 2017 ( MILES DE PESOS)

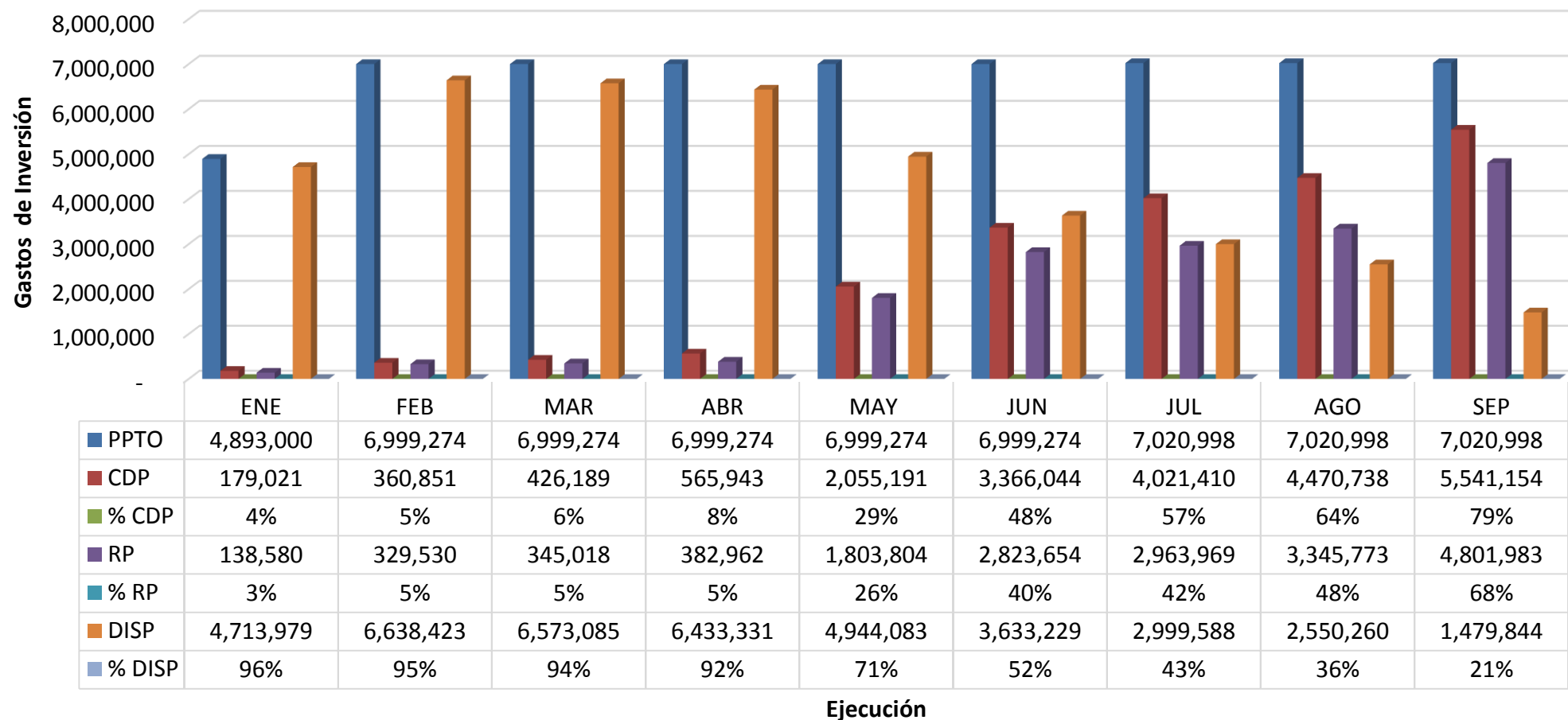

OCTUBRE 31 DE 2017

DISPONIBILIDADES: 79%  
COMPROMISOS : 70%

ANEXO No.22  
DETALLE EJECUCIÓN  
PROYECTOS

**Gobernador del Quindío**  
**Padre Carlos Eduardo Osorio Buriticá**





## CONCLUSIONES SECRETARÍA DE FAMILIA

1. De total del presupuesto de Inversión de competencia directa de la Secretaría de **familia (\$ 7.020.997.981,00 )**, se tiene comprometido con corte al 30 de septiembre del 2017, el 68% .
2. De un total de cincuenta (21) metas de competencia directa de la Secretaría, se tienen en semáforo sobresaliente (33%), Satisfactorio (10 %), Medio (14%) Bajo (24%) y Critico (19%) lo que demanda acciones de mejoramiento al interior de la dependencia para incrementar el porcentaje de ejecución.

***Gobernador del Quindío  
Padre Carlos Eduardo Osorio Buriticá***



## ESTADO DE EJECUCIÓN METAS PRODUCTO Y PROYECTOS DE INVERSIÓN

SECRETARÍA DE REPRESENTACIÓN JUDICIAL  
CON CORTE AL 30 DE SEPTIEMBRE DE 2017

PLAN DE DESARROLLO  
“EN DEFENSA DEL BIEN COMÚN”  
2016-2019

***Gobernador del Quindío  
Padre Carlos Eduardo Osorio Buriticá***



**GRÁFICA No. 32 ESTADO DE EJECUCIÓN METAS PRODUCTO  
SECRETARÍA DE REPRESENTACIÓN JUDICIAL METAS PRODUCTO CON CORTE AL 30 DE  
SEPTIEMBRE DE 2017**

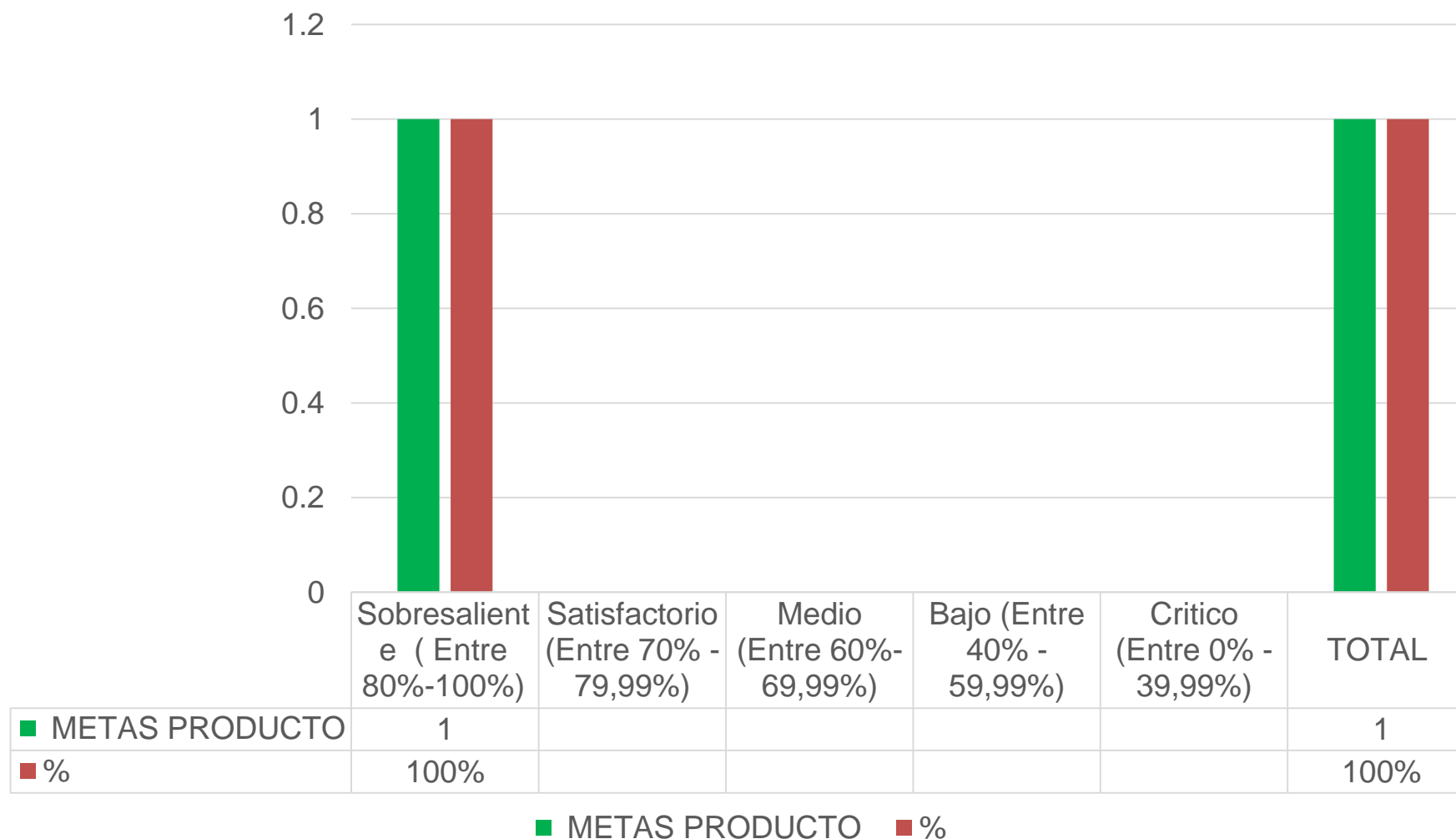

**Gobernador del Quindío  
Padre Carlos Eduardo Osorio Buriticá**

**ANEXO No 22 DETALLE  
EJECUCIÓN METAS  
PRODUCTO**



## GRÁFICA No. 33 SECRETARÍA DE REPRESENTACIÓN JUDICIAL ESTADO DE EJECUCIÓN PROYECTOS DE INVERSIÓN ENERO-SEPTIEMBRE DE 2017 ( MILES DE PESOS)

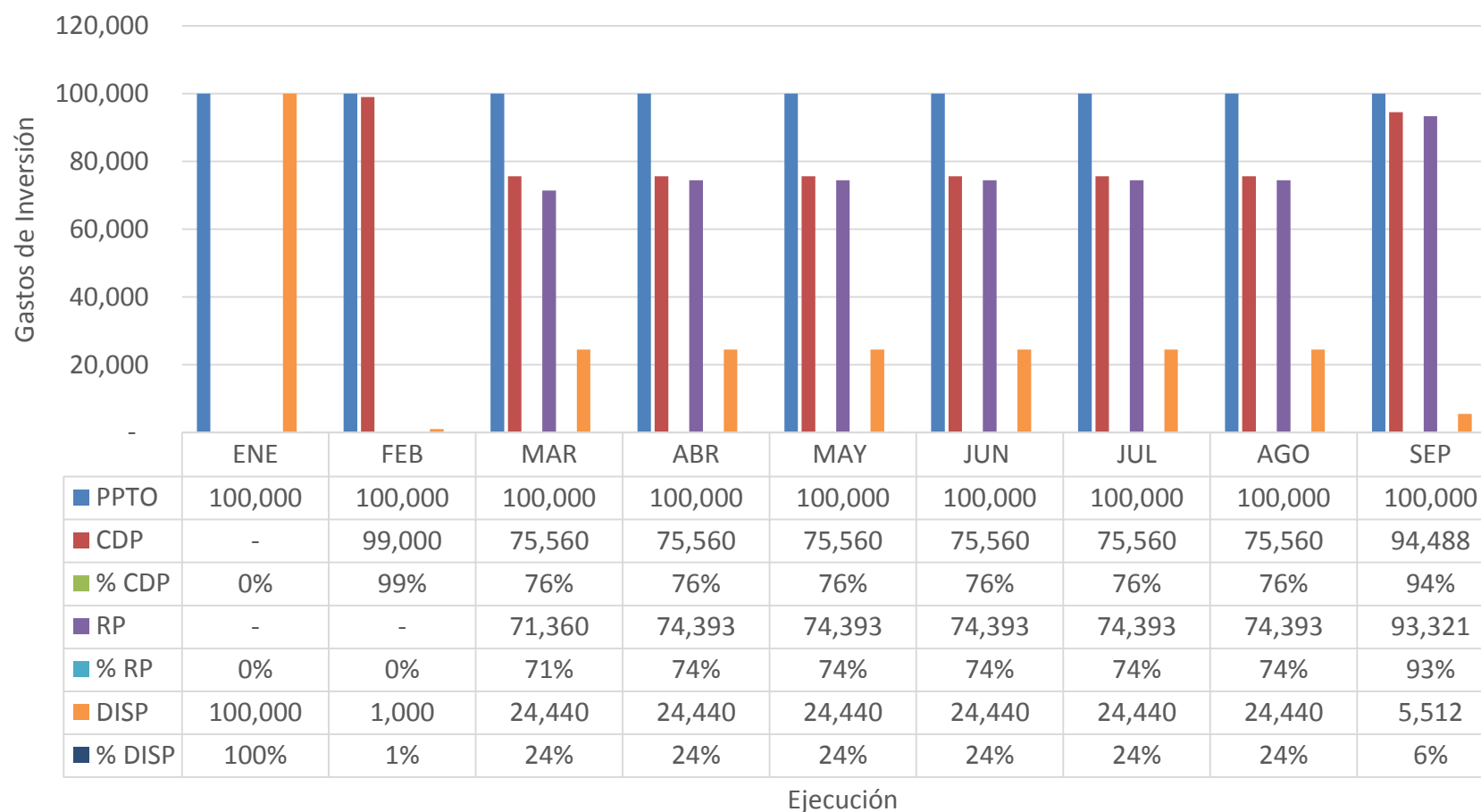

OCTUBRE 31 DE 2017

DISPONIBILIDADES: 94%  
COMPROMISOS : 93%

ANEXO No.22  
DETALLE EJECUCIÓN  
PROYECTOS

**Gobernador del Quindío**  
**Padre Carlos Eduardo Osorio Buriticá**





## CONCLUSIONES SECRETARÍA DE REPRESENTACION JUDICIAL

1. De total del presupuesto de inversión de competencia directa de la Secretaría de Representación Judicial (\$ 100.000.000), se tiene comprometido con corte al 30 de septiembre del 2017 el 93 % .
2. De un total de una (1 ) meta de competencia directa de la Secretaria, se tienen en semáforo Sobresaliente (100), Satisfactorio (0 %), Medio (0%) Bajo ( 0%) y Critico (0%) lo que amerita acciones de mejoramiento al interior de la dependencia para incrementar el porcentaje de ejecución.

***Gobernador del Quindío  
Padre Carlos Eduardo Osorio Buriticá***



# ESTADO DE EJECUCIÓN METAS PRODUCTO Y PROYECTOS DE INVERSIÓN

SECRETARÍA DE SALUD  
CON CORTE A SEPTIEMBRE 30 DE 2017

PLAN DE DESARROLLO  
“EN DEFENSA DEL BIEN COMÚN”  
2016-2019

***Gobernador del Quindío  
Padre Carlos Eduardo Osorio Buriticá***



## GRÁFICA No. 34 ESTADO DE EJECUCIÓN DE METAS PRODUCTO SECRETARÍA DE SALUD CON CORTE A SEPTIEMBRE 30 DE 2017

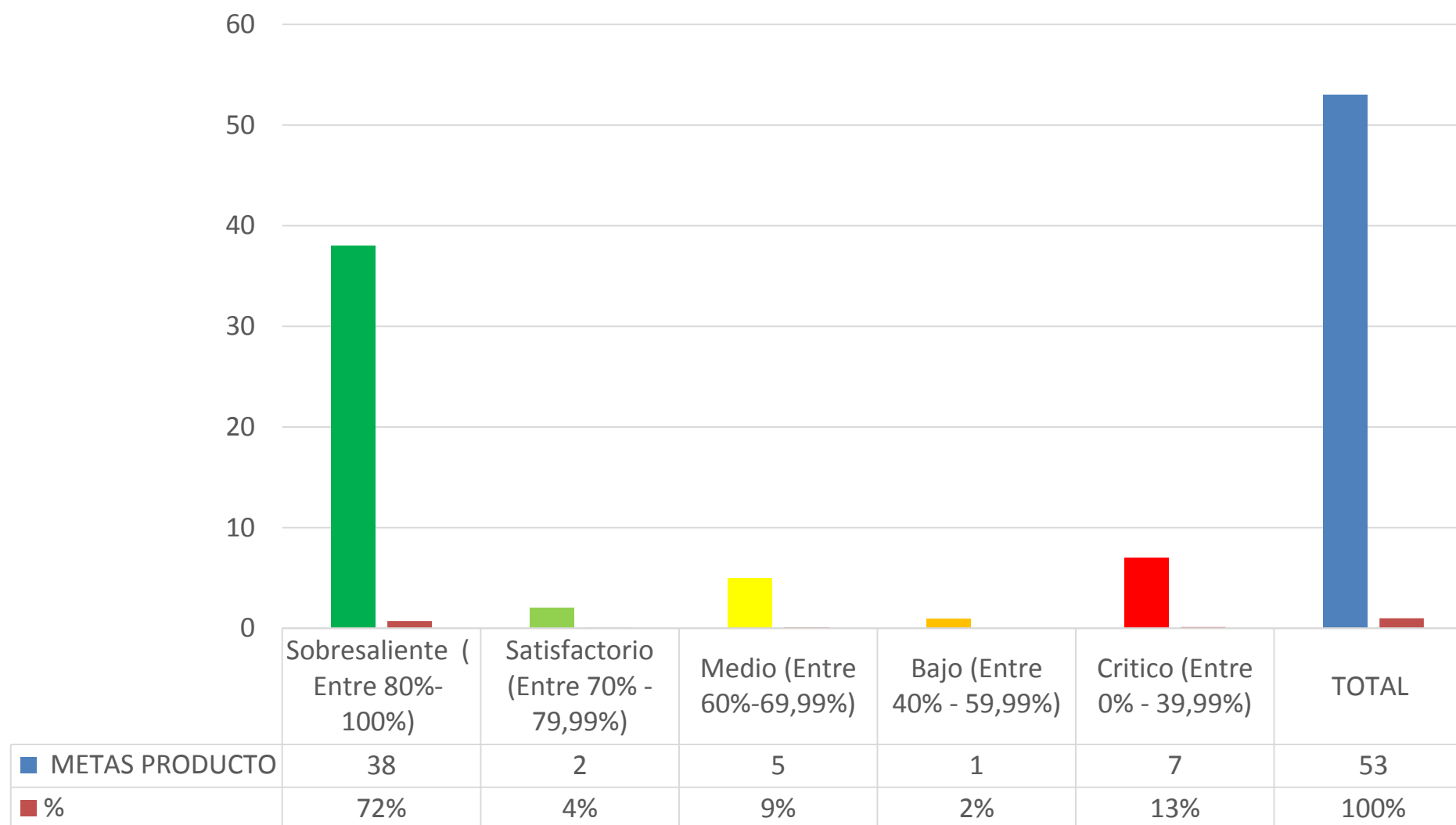

**Gobernador del Quindío**  
**Padre Carlos Eduardo Osorio Buriticá**

ANEXO No 25 DETALLE  
 EJECUCIÓN METAS  
 PRODUCTO



## GRÁFICA No. 35 SECRETARÍA DE SALUD EJECUCIÓN PROYECTOS DE INVERSIÓN MESES DE ENERO –SEPTIEMBRE DE 2017 ( EN MILES DE PESOS)

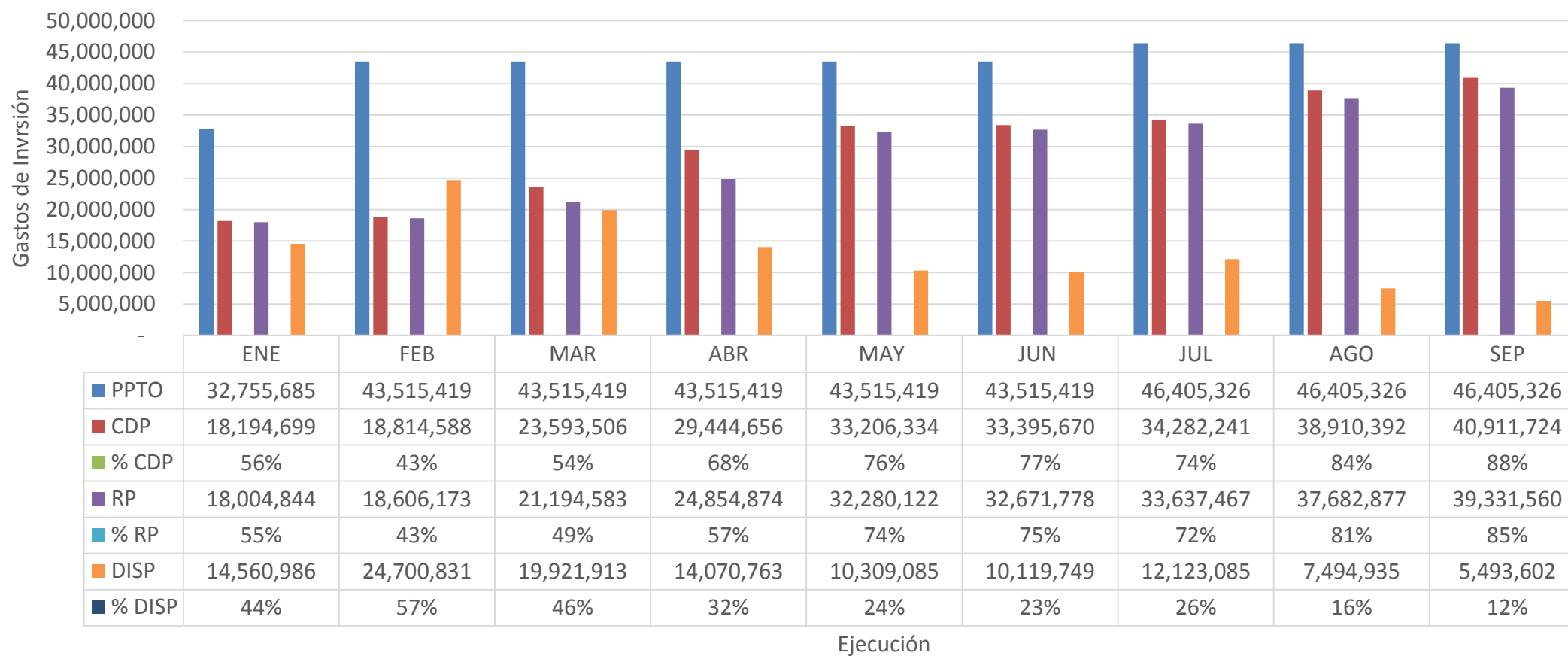

OCTUBRE 31 DE 2017

DISPONIBILIDADES: 89%  
COMPROMISOS : 85%

**Gobernador del Quindío**  
**Padre Carlos Eduardo Osorio Buriticá**

ANEXO No.22  
DETALLE EJECUCIÓN  
PROYECTOS





## CONCLUSIONES SECRETARÍA DE SALUD

1. De total del presupuesto de inversión de competencia directa de la Secretaría de Salud (\$ 46.405.326.427 ), se tiene comprometido con corte al 30 de septiembre del 2017, el 85 % .
2. De un total de cincuenta y tres ( 53 ) metas de competencia directa de la Secretaría, se tienen en semáforo Sobresaliente (72%), Satisfactorio (4%), Amarillo (9%) Medio ( 2%) y Crítico (13%) lo que amerita acciones de mejoramiento al interior de la dependencia para incrementar el porcentaje de ejecución.

**Gobernador del Quindío**  
**Padre Carlos Eduardo Osorio Buriticá**