

REGISTRO ESTADÍSTICO SISBEN – FILANDIA – JUNIO 2024



Fuente: Portal Territorial Sisbén-DNP.

Cabe destacar que en Filandia se encuentran encuestadas 11.220 personas, de las cuales 5.408 son Hombres y 5.812 son mujeres, los cuales se encuentran clasificados en grupos de la siguiente manera: Grupo A: 1.425 con el 12.70%, Grupo B: 4.033 con el 35.94%, Grupo C: 4.363 con el 38.89% y Grupo D: 1.399 con el 12.47%.

REGISTRO ESTADÍSTICO SISBEN – FILANDIA – JUNIO 2024

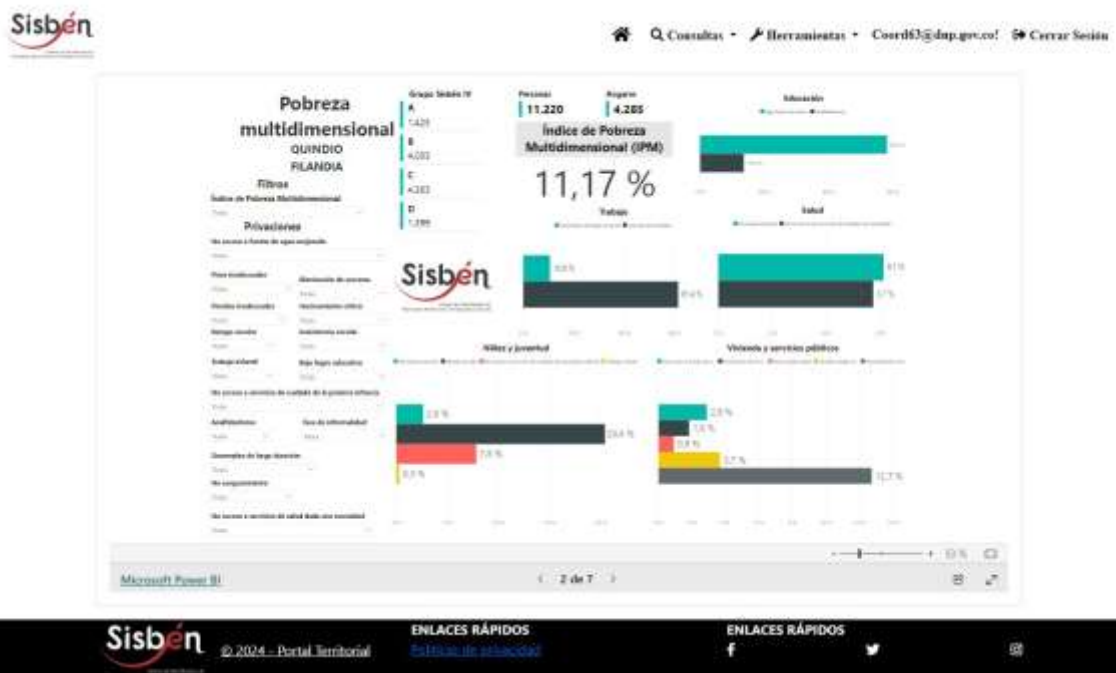

Fuente: Portal Territorial Sisbén-DNP.

El Índice de Pobreza Multidimensional en el municipio es de 11.17%, de la cual la falencia más destacada está relacionada con el Desempleo.

REGISTRO ESTADÍSTICO SISBEN – FILANDIA – JUNIO 2024



Fuente: Portal Territorial Sisbén-DNP.

Se observa que el 9.2% de las adolescentes se encuentran en estado de embarazo, y el 97.05% de los encuestados se encuentran cubiertos en el sistema de salud.

REGISTRO ESTADÍSTICO SISBEN – FILANDIA – JUNIO 2024

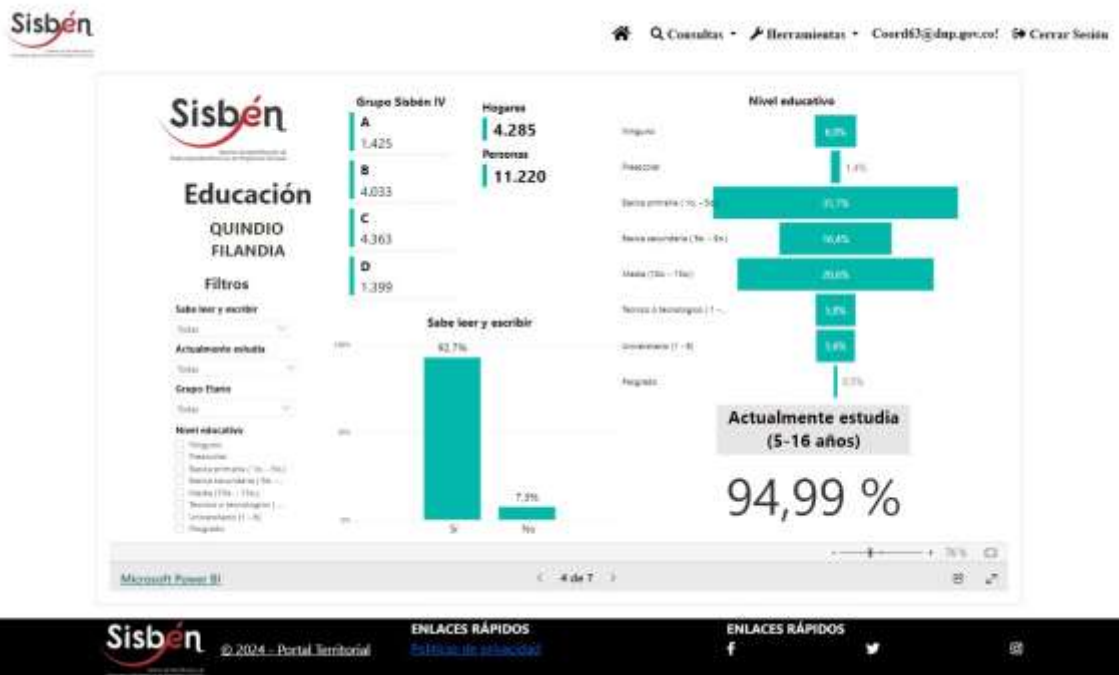

Fuente: Portal Territorial Sisbén-DNP.

Con relación a la educación se destaca que el 94.99% de la población menor de edad se encuentra estudiando.

REGISTRO ESTADÍSTICO SISBEN – FILANDIA – JUNIO 2024



Fuente: Portal Territorial Sisbén-DNP.

Se observa que el 22.94% de los encuestados reciben subsidio del estado.

REGISTRO ESTADÍSTICO SISBEN – FILANDIA – JUNIO 2024



Fuente: Portal Territorial Sisbén-DNP.

Se observa que el 21.4% han sufrido algún tipo de desastre natural en los hogares.

REGISTRO ESTADÍSTICO SISBEN – FILANDIA – JUNIO 2024



Fuente: Portal Territorial Sisbén-DNP.

Un gran porcentaje de la población disfrutan de todos los servicios públicos domiciliarios tales como: agua, luz alcantarillado, y gas.