

## REGISTRO ESTADÍSTICO SISBEN ARMENIA- JUNIO 2024



Fuente: Portal Territorial Sisbén-DNP.

Cabe destacar que en Armenia se encuentran encuestadas 142.182 personas, de las cuales 64.144 son Hombres y 78.038 son mujeres, los cuales se encuentran clasificados en grupos de la siguiente manera: Grupo A: 49.718 con el 34,97%, Grupo B: 57.323 con el 40,32%, Grupo C: 29.847 con el 20,99% y Grupo D: 5.294 con el 3,72%.

## REGISTRO ESTADÍSTICO SISBEN – ARMENIA – JUNIO 2024

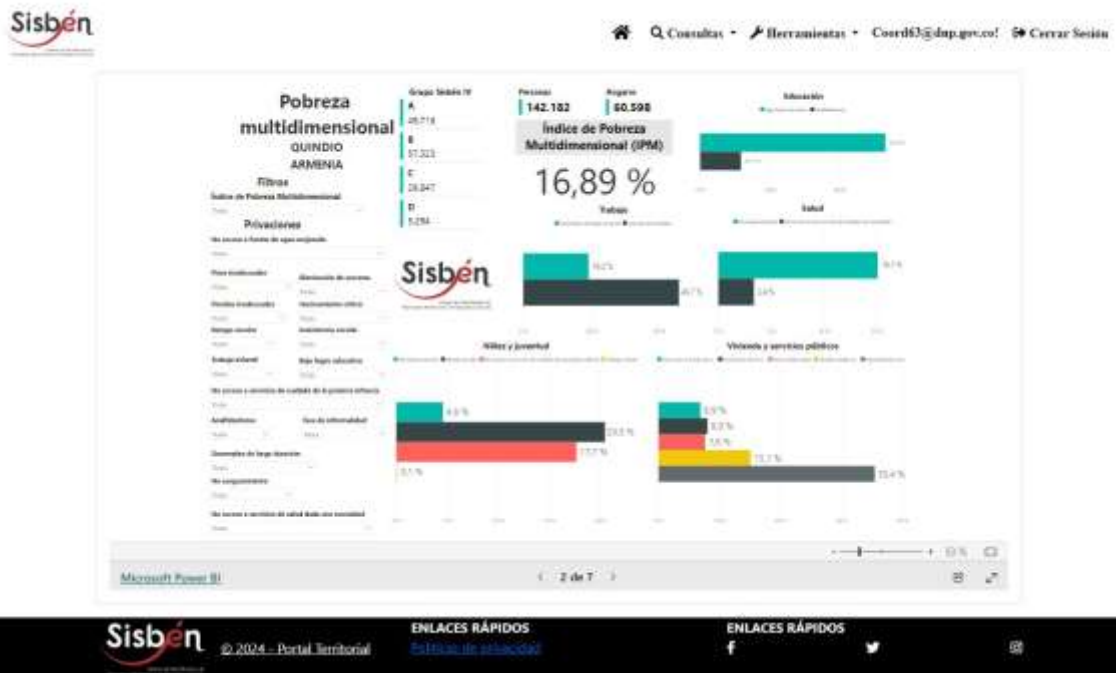

Fuente: Portal Territorial Sisbén-DNP.

El Índice de Pobreza Multidimensional en el Quindio es de 16,89%, de la cual la falencia más destacada está relacionada con el Desempleo.

REGISTRO ESTADÍSTICO SISBEN – ARMENIA – JUNIO 2024



Fuente: Portal Territorial Sisbén-DNP.

Se observa que el 16.3% de las adolescentes se encuentran en estado de embarazo, y el 90,93% de los encuestados se encuentran cubiertos en el sistema de salud.

REGISTRO ESTADÍSTICO SISBEN – ARMENIA – JUNIO 2024



Fuente: Portal Territorial Sisbén-DNP.

Con relación a la educación se destaca que el 89.60% de la población menor de edad se encuentra estudiando.

REGISTRO ESTADÍSTICO SISBEN – ARMENIA – JUNIO 2024



Fuente: Portal Territorial Sisbén-DNP.

Se observa que el 27,00% de los encuestados reciben subsidio del estado.

REGISTRO ESTADÍSTICO SISBEN – ARMENIA – JUNIO 2024



Fuente: Portal Territorial Sisbén-DNP.

Se observa que el 13,9% han sufrido algún tipo de desastre natural en los hogares.

## REGISTRO ESTADÍSTICO SISBEN – ARMENIA – JUNIO 2024



Fuente: Portal Territorial Sisbén-DNP.

Un gran porcentaje de la población disfrutan de todos los servicios públicos domiciliarios tales como: agua, luz alcantarillado, y gas.