

# RESULTADO DE LAS MESAS DE PARTICIPACIÓN LOCALES POR TEMÁTICAS

## SOCIAL PROBLEMAS

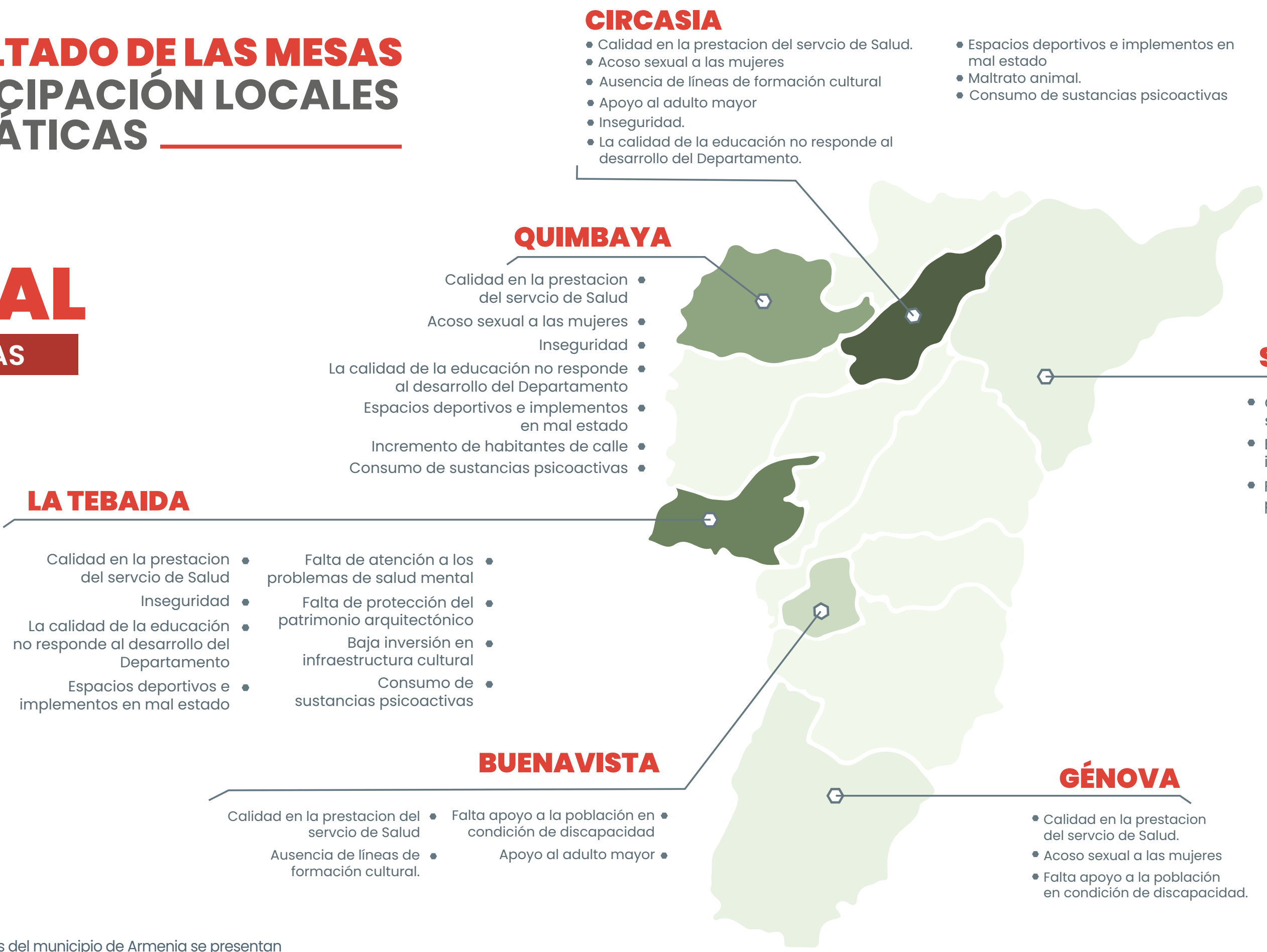

### CIRCASIA

- Calidad en la prestación del servicio de Salud.
- Acoso sexual a las mujeres
- Ausencia de líneas de formación cultural
- Apoyo al adulto mayor
- Inseguridad.
- La calidad de la educación no responde al desarrollo del Departamento.

- Espacios deportivos e implementos en mal estado
- Maltrato animal.
- Consumo de sustancias psicoactivas

### QUIMBAYA

- Calidad en la prestación del servicio de Salud
- Acoso sexual a las mujeres
- Inseguridad
- La calidad de la educación no responde al desarrollo del Departamento
- Espacios deportivos e implementos en mal estado
- Incremento de habitantes de calle
- Consumo de sustancias psicoactivas

### SALENTO

- Calidad en la prestación del servicio de Salud.
- Espacios deportivos e implementos en mal estado
- Falta de atención a los problemas de salud mental.

### LA TEBAIDA

- Calidad en la prestación del servicio de Salud
- Inseguridad
- La calidad de la educación no responde al desarrollo del Departamento
- Espacios deportivos e implementos en mal estado
- Falta de atención a los problemas de salud mental
- Falta de protección del patrimonio arquitectónico
- Baja inversión en infraestructura cultural
- Consumo de sustancias psicoactivas

### BUENAVISTA

- Calidad en la prestación del servicio de Salud
- Ausencia de líneas de formación cultural.
- Falta apoyo a la población en condición de discapacidad
- Apoyo al adulto mayor

### GÉNOVA

- Calidad en la prestación del servicio de Salud.
- Acoso sexual a las mujeres
- Falta apoyo a la población en condición de discapacidad.

CONVENCIONES	
NUMERO DE PROBLEMAS	3
	4
	6
	7
	8
	11

**Nota:** Los resultados del municipio de Armenia se presentan desagregados por comunas en un documento independiente.

# RESULTADO DE LAS MESAS DE PARTICIPACIÓN LOCALES POR TEMÁTICAS

## SOCIAL PROBLEMAS

### MONTENEGRO

- Calidad en la prestación del servicio de Salud
- Espacios deportivos e implementos en mal estado
- Maltrato animal

- Consumo de sustancias psicoactivas
- Apatía frente a la participación de las juntas de acción comunal
- Desempleo

### BARCELONA

- Calidad en la prestación del servicio de Salud.
- La calidad de la educación no responde al desarrollo del Departamento
- Desinformación hacia los migrantes

### FILANDIA

- Calidad en la prestación del servicio de Salud
- Falta de atención a los problemas de salud mental
- Falta de protección del patrimonio arquitectónico
- Baja inversión en infraestructura cultural
- Consumo de sustancias psicoactivas
- Falta de conocimiento de la política pública del comité de libertad religiosa

### CALARCÁ

- Calidad en la prestación del servicio de Salud
- Falta apoyo a la población en condición de discapacidad
- Ausencia de líneas de formación cultural
- Apoyo al adulto mayor
- Inseguridad
- La calidad de la educación no responde al desarrollo del Departamento
- Falta de atención a los problemas de salud mental.
- Incremento de habitantes de calle
- Baja inversión en infraestructura cultural
- Consumo de sustancias psicoactivas
- Falta de Equipos Tecnológicos

### CÓRDOBA

- Calidad en la prestación del servicio de Salud
- La calidad de la educación no responde al desarrollo del Departamento
- Maltrato animal

### PIJAO

- Calidad en la prestación del servicio de Salud
- Falta apoyo a la población en condición de discapacidad
- La calidad de la educación no responde al desarrollo del Departamento
- Espacios deportivos e implementos en mal estado
- Maltrato animal
- Falta de atención a los problemas de salud mental
- Consumo de sustancias psicoactivas

### CONVENCIONES

3	4	6	7	8	9	11
---	---	---	---	---	---	----

**Nota:** Los resultados del municipio de Armenia se presentan desagregados por comunas en un documento independiente.

# SOCIAL

## PROPUESTAS CIUDADANAS

### INCLUSIÓN EN EL PLAN DE DESARROLLO DEPARTAMENTAL – COMPONENTE ESTRATÉGICO.

#### ◆ Línea Estratégica No. 1 Social, Inclusiva y Participativa.

“En el quindío todos caben y nadie se queda atrás”.

#### ◆ Línea Estratégica No. 2 Productividad, Competitividad y Medio Ambiente.

“Quindío amigo de las empresas y el empleo. Quindío verde, territorio de agua, agricultura y medio ambiente”.

#### ◆ Línea Estratégica No. 3 Convergencia Territorial.

“Quindío interconectado territorialmente, donde el progreso y las Oportunidades llegan a todos los rincones”.

#### ◆ Línea Estratégica No. 4 Gobernabilidad, Fortalecimiento Institucional y Seguridad.

“Quindío territorio seguro y confiable”.

**Nota:** Los resultados del municipio de Armenia se presentan desagregados por comunas en un documento independiente.

### QUIMBAYA

- Mejorar servicio, infraestructura y gestionar recursos
- Apoyo policial y vigilancia constante en los municipios
- Fortalecimiento de la fuerza pública
- Priorizar la inversión en educación y formación de los funcionarios del sistema educativo
- Inversión en infraestructura deportiva y mantenimiento continuo
- Regulación para restringir la entrada de personas en condición de mendicidad
- Regulación y vigilancia de la comercialización de sustancias alucinógenas

### CIRCASIA

- Mejorar servicio, infraestructura y gestionar recursos.
- Apoyo policial y vigilancia constante en los municipios.
- Cumplimiento del plan decenal de cultura e inversión en infraestructura cultural
- Fortalecer centros de atención integral a la población adulto mayor

- Fortalecimiento de la fuerza pública
- Priorizar la inversión en educación y formación de los funcionarios del sistema educativo
- Inversión en infraestructura deportiva y mantenimiento continuo
- Crear un Hospital veterinario publico
- Regulación y vigilancia de la comercialización de sustancias alucinógenas

### LA TEBAIDA

- Mejorar servicio, infraestructura y gestionar recursos.
- Fortalecimiento de la fuerza pública
- Priorizar la inversión en educación y formación de los funcionarios del sistema educativo
- Inversión en infraestructura deportiva y mantenimiento continuo
- Implementación de programas de salud mental y fortalecimiento de equipos interdisciplinarios.
- Generar un plan de manejo arquitectónico.
- Asignación de recursos propios de Alcaldía y Gobernación
- Regulación y vigilancia de la comercialización de sustancias alucinógenas

### BUENAVISTA

- Mejorar servicio, infraestructura y gestionar recursos
- Implementar programas de inclusión y actualizar la Política Pública
- Cumplimiento del plan decenal de cultura e inversión en infraestructura cultural
- Fortalecer centros de atención integral a la población adulto mayor

### SALENTO

- Mejorar servicio, infraestructura y gestionar recursos
- Inversión en infraestructura deportiva y mantenimiento continuo
- Implementación de programas de salud mental y fortalecimiento de equipos interdisciplinarios.

### GÉNOVA

- Mejorar servicio, infraestructura y gestionar recursos
- Apoyo policial y vigilancia constante en los municipios
- Implementar programas de inclusión y actualizar la Política Pública

### CONVENCIONES

NUMERO DE PROBLEMAS	3
	4
	6
	7
	8
	11

# SOCIAL

## PROPUESTAS CIUDADANAS

### INCLUSIÓN EN EL PLAN DE DESARROLLO DEPARTAMENTAL - COMPONENTE ESTRATÉGICO.

#### ● Línea Estratégica No. 1 Social, Inclusiva y Participativa.

"En el quindío todos caben y nadie se queda atrás".

#### ● Línea Estratégica No. 2 Productividad, Competitividad y Medio Ambiente.

"Quindío amigo de las empresas y el empleo. Quindío verde, territorio de agua, agricultura y medio ambiente".

#### ● Línea Estratégica No. 3 Convergencia Territorial.

"Quindío interconectado territorialmente, donde el progreso y las Oportunidades llegan a todos los rincones".

#### ● Línea Estratégica No. 4 Gobernabilidad, Fortalecimiento Institucional y Seguridad.

"Quindío territorio seguro y confiable".

**Nota:** Los resultados del municipio de Armenia se presentan desagregados por comunas en un documento independiente.

### MONTENEGRO

- Mejorar servicio, infraestructura y gestionar recursos.
- Inversión en infraestructura deportiva y mantenimiento continuo
- Crear un Hospital veterinario publico.
- Regulacion y vigilancia de la comercialización de sustancias alucinogenas.
- Fortalecimiento integral y de participación para las Juntas de Acción Comunal.
- Generar un programa que fortalezca el empleo en el municipio

### BARCELONA

- Mejorar servicio, infraestructura y gestionar recursos.
- Priorizar la inversión en educación y formación de los funcionarios del sistema educativo
- Orientación integral para la población migrante

### FILANDIA

- Mejorar servicio, infraestructura y gestionar recursos.
- Implementación de programas de salud mental y fortalecimiento de equipos interdisciplinarios
- Generar un plan de manejo arquitectónico
- Asignación de recursos propios de Alcaldía y Gobernación
- Regulacion y vigilancia de la comercialización de sustancias alucinogenas
- Generar y crear mecanismos de difusión para unificar los distintos sectores religiosos

### CALARCÁ

- Mejorar servicio, infraestructura y gestionar recursos
- Implementar programas de inclusión y actualizar la Política Pública
- Cumplimiento del plan decenal de cultura e inversión en infraestructura cultural.
- Fortalecer centros de atención integral a la población adulto mayor
- Fortalecimiento de la fuerza pública
- Priorizar la inversión en educación y formación de los funcionarios del sistema educativo.
- Implementación de programas de salud mental y fortalecimiento de equipos interdisciplinarios
- Regulación para restringir la entrada de personas en condición de mendicidad
- Asignación de recursos propios de Alcaldía y Gobernación
- Regulacion y vigilancia de la comercialización de sustancias alucinogenas
- Destinación de recursos e inversiones para el sector tecnológico del municipio

### CÓRDOBA

- Mejorar servicio, infraestructura y gestionar recursos.
- Priorizar la inversión en educación y formación de los funcionarios del sistema educativo
- Crear un Hospital veterinario publico

### PIJAO

- Mejorar servicio, infraestructura y gestionar recursos.
- Implementar programas de inclusión y actualizar la Política Pública
- Priorizar la inversión en educación y formación de los funcionarios del sistema educativo
- Inversión en infraestructura deportiva y mantenimiento continuo
- Crear un Hospital veterinario publico
- Implementación de programas de salud mental y fortalecimiento de equipos interdisciplinarios
- Regulacion y vigilancia de la comercialización de sustancias alucinogenas

### CONVENCIONES

NUMERO DE PROBLEMAS	3
	4
	6
	7
	8
	11

# RESULTADO DE LAS MESAS DE PARTICIPACIÓN LOCALES POR TEMÁTICAS

## ECONÓMICO

### PROBLEMAS



**Nota:** Los resultados del municipio de Armenia se presentan desagregados por comunas en un documento independiente.

# ECONÓMICO

## PROPUESTAS CIUDADANAS

### INCLUSIÓN EN EL PLAN DE DESARROLLO DEPARTAMENTAL - COMPONENTE ESTRATÉGICO.

#### ● Línea Estratégica No. 2 Productividad, Competitividad y Medio Ambiente.

"Quindío amigo de las empresas y el empleo. Quindío verde, territorio de agua, agricultura y medio ambiente".

#### ● Línea Estratégica No. 3 Convergencia Territorial.

"Quindío interconectado territorialmente, donde el progreso y las Oportunidades llegan a todos los rincones".

#### ● Línea Estratégica No. 4 Gobernabilidad, Fortalecimiento Institucional y Seguridad.

"Quindío territorio seguro y confiable".

### CIRCASIA

- Fortalecer cadenas agrícolas y apoyo integral
- Asistencia técnica e implementación de proyectos turísticos.
- Convenios interinstitucionales de la cadena productiva del Café.
- Fortalecimiento de emprendimientos locales.
- Convenios interinstitucionales para fortalecer la cadena productiva.

### FILANDIA

- Programas o eventos para fortalecer el agro
- Asistencia técnica e implementación de proyectos turísticos
- Convenios interinstitucionales de la cadena productiva del Café
- Fortalecimiento de emprendimientos locales.
- Convenios interinstitucionales para fortalecer la cadena productiva

### SALENTO

- Fortalecer cadenas agrícolas y apoyo integral
- Programas o eventos para fortalecer el agro
- Asistencia técnica e implementación de proyectos turísticos
- Creación de parqueaderos
- Fortalecimiento de emprendimientos locales.

### QUIMBAYA

- Fortalecer cadenas agrícolas y apoyo integral
- Asistencia técnica e implementación de proyectos turísticos
- Actualización del EOT/PBOT

### MONTENEGRO

- Fortalecer cadenas agrícolas y apoyo integral
- Programas o eventos para fortalecer el agro
- Mejoramiento Infraestructura vial
- Asistencia técnica e implementación de proyectos turísticos
- Fortalecimiento de emprendimientos locales
- Convenios interinstitucionales para fortalecer la cadena productiva
- Fortalecer las entidades de seguridad para que brinden más apoyos en el sector

### CALARCÁ

- Sistemas de cultivo más eficientes y capacitación
- Fortalecimiento de la asociatividad e Incentivos al pequeño agricultor
- Programas o eventos para fortalecer el agro.
- Mejoramiento Infraestructura vial.
- Asistencia técnica e implementación de proyectos turísticos
- Convenios interinstitucionales de la cadena productiva del Café
- Fortalecimiento de emprendimientos locales.
- Acceso TIC

### LA TEBAIDA

- Fortalecimiento de la asociatividad e Incentivos al pequeño agricultor
- Fortalecer cadenas agrícolas y apoyo integral
- Asistencia técnica e implementación de proyectos turísticos
- Creación de parqueaderos
- Convenios interinstitucionales de la cadena productiva del Café

### CÓRDOBA

- Programas o eventos para fortalecer el agro.
- Mejoramiento Infraestructura vial
- Asistencia técnica e implementación de proyectos turísticos
- Actualización del EOT/PBOT

### BARCELONA

- Mejoramiento Infraestructura via
- Asistencia técnica e implementación de proyectos turísticos

### PIJAO

- Fortalecimiento de la asociatividad e Incentivos al pequeño agricultor
- Fortalecer cadenas agrícolas y apoyo integral
- Mejoramiento Infraestructura vial
- Asistencia técnica e implementación de proyectos turísticos

### BUENAVISTA

- Sistemas de cultivo más eficientes y capacitación
- Fortalecer cadenas agrícolas y apoyo integral
- Programas o eventos para fortalecer el agro
- Mejoramiento Infraestructura vial
- Asistencia técnica e implementación de proyectos turísticos
- Creación de parqueaderos
- Convenios interinstitucionales de la cadena productiva del Café
- Fortalecimiento de emprendimientos locales
- Acceso TIC

### GÉNOVA

- Sistemas de cultivo más eficientes y capacitación.
- Fortalecimiento de la asociatividad e Incentivos al pequeño agricultor
- Fortalecer cadenas agrícolas y apoyo integral.
- Programas o eventos para fortalecer el agro.
- Actualización del EOT/PBOT

### CONVENCIONES

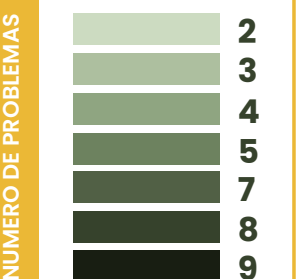

**Nota:** Los resultados del municipio de Armenia se presentan desagregados por comunas en un documento independiente.

# RESULTADO DE LAS MESAS DE PARTICIPACIÓN LOCALES POR TEMÁTICAS

## AMBIENTAL PROBLEMAS

### CIRCASIA

- Malas prácticas del agro
- Contaminación del recurso hídrico
- Deforestación ilegal y no planificada
- Producción excesiva de basura
- Centro de bienestar animal acondicionado
- Falta plan de aceptación al cambio climático

### FILANDIA

- Deforestación ilegal y no planificada
- Incumplimiento de la normatividad
- Falta plan de aceptación al cambio climático
- Ineficiencia en procesos de udgr
- Falta de capacidad técnica, operativa y financiera para el acueducto y alcantarillado
- Insuficiencia de recursos económicos para fortalecer entidades de socorro

### QUIMBAYA

- Contaminación del recurso hídrico
- Deforestación ilegal y no planificada
- Producción excesiva de basura
- Crecimiento poblacional de animales invasores

### SALENTO

- Malas prácticas del agro
- Contaminación del recurso hídrico
- Incumplimiento de la normatividad
- Ineficiencia en procesos de udgr
- Esquema de ordenamiento territorial desactualizado

### MONTENEGRO

- Contaminación del recurso hídrico
- Deforestación ilegal y no planificada
- Producción excesiva de basura
- Ineficiencia en procesos de udgr
- Falta de capacidad técnica, operativa y financiera para el acueducto y alcantarillado
- Insuficiencia de recursos económicos para fortalecer entidades de socorro

### CALARCÁ

- Contaminación del recurso hídrico
- Producción excesiva de basura
- Ineficiencia en procesos de udgr
- Pérdida del patrimonio arquitectónico, ambiental y cafetero

### LA TEBAIDA

- Contaminación del recurso hídrico
- Deforestación ilegal y no planificada

### CÓRDOBA

- Malas prácticas del agro
- Contaminación del recurso hídrico
- Esquema de ordenamiento territorial desactualizado
- Falta de capacidad técnica, operativa y financiera para el acueducto y alcantarillado

### BARCELONA

- Falta plan de aceptación al cambio climático

### PIJAO

- Contaminación del recurso hídrico
- Deforestación ilegal y no planificada
- Producción excesiva de basura
- Esquema de ordenamiento territorial desactualizado
- Falta de sensibilización a la comunidad en temas ambientales
- Presión e impactos negativos en los recursos naturales por el aumento de la población flotante
- Expansión de la frontera agrícola
- Cambios en ecosistemas por las pequeñas centrales hidroeléctricas

### BUENAVISTA

- Malas prácticas del agro
- Contaminación del recurso hídrico
- Deforestación ilegal y no planificada
- Incumplimiento de la normatividad
- Producción excesiva de basura
- Deficiencia en la respuesta ante los desastres naturales

### GÉNOVA

- Malas prácticas del agro
- Contaminación del recurso hídrico
- Deforestación ilegal y no planificada

### CONVENCIONES

NUMERO DE PROBLEMAS	1	2	3	4	5	6	8
	Lightest green	Light green	Medium green	Dark green	Very dark green	Black	Black

**Nota:** Los resultados del municipio de Armenia se presentan desagregados por comunas en un documento independiente.

# AMBIENTAL

## PROPUESTAS CIUDADANAS

**INCLUSIÓN EN EL PLAN DE DESARROLLO DEPARTAMENTAL - COMPONENTE ESTRATÉGICO.**

### ● Línea Estratégica No. 1 Social, Inclusiva y Participativa.

"En el quindío todos caben y nadie se queda atrás".

### ● Línea Estratégica No. 2 Productividad, Competitividad y Medio Ambiente.

"Quindío amigo de las empresas y el empleo. Quindío verde, territorio de agua, agricultura y medio ambiente".

### ● Línea Estratégica No. 3 Convergencia Territorial.

"Quindío interconectado territorialmente, donde el progreso y las Oportunidades llegan a todos los rincones".

### ● Línea Estratégica No. 4 Gobernabilidad, Fortalecimiento Institucional y Seguridad.

"Quindío territorio seguro y confiable".

**Nota:** Los resultados del municipio de Armenia se presentan desagregados por comunas en un documento independiente.

## CIRCASIA

- Educación ambiental
- Plan de gestión ambiental aplicable
- Reforestación comunitaria, corredores Biológicos, sanciones ambientales
- Políticas y acuerdos de manejo y aprovechamiento de basuras
- Sistema integral para cuidado de mascotas
- Aplicar la normatividad sanitaria

## QUIMBAYA

- Plan de gestión ambiental aplicable
- Reforestación comunitaria, corredores Biológicos, sanciones ambientales
- Políticas y acuerdos de manejo Y aprovechamiento de basuras
- Construcción de hogar animal

## MONTENEGRO

- Plan de gestión ambiental aplicable
- Reforestación comunitaria, corredores biológicos, sanciones ambientales
- Políticas y acuerdos de manejo y aprovechamiento de basuras
- Oficina de gestión del riesgo con recursos y capacidad de respuesta
- Mejora del agua potable y alcantarillado, construcción de ptar
- Fortalecimiento con equipos, recursos financieros y aumento de presupuestos de entidades de socorro

## LA TEBAIDA

- Plan de gestión ambiental aplicable
- Reforestación comunitaria, corredores biológicos, sanciones ambientales

## BUENAVISTA

- Educación ambiental
- Plan de gestión ambiental aplicable
- Reforestación comunitaria, corredores Biológicos, sanciones ambientales
- Control, vigilancia y aplicación De la normatividad ambiental
- Políticas y acuerdos de manejo Y aprovechamiento de basuras
- Trabajo en equipo para La atención de riesgos y desastres

## FILANDIA

- Reforestación comunitaria, corredores biológicos, sanciones ambientales
- Control, vigilancia y aplicación de la normatividad ambiental
- Aplicar la normatividad sanitaria
- Oficina de gestión del riesgo con recursos y capacidad de respuesta.
- Mejora del agua potable y alcantarillado, construcción de ptar
- Fortalecimiento con equipos, recursos financieros y aumento de presupuestos de entidades de socorro

## SALENTO

- Educación ambiental
- Plan de gestión ambiental aplicable
- Control, vigilancia y aplicación de la Normatividad ambiental
- Oficina de gestión del riesgo con Recursos y capacidad de respuesta.
- Actualización del esquema de Ordenamiento territorial

## CALARCÁ

- Plan de gestión ambiental aplicable
- Políticas y acuerdos de manejo y aprovechamiento de basuras
- Oficina de gestión del riesgo con recursos y capacidad de respuesta
- Plan de ordenamiento territorial acorde a nuestras necesidades.

## CÓRDOBA

- Educación ambiental
- Plan de gestión ambiental aplicable
- Actualización del esquema de ordenamiento territorial
- Mejora del agua potable y alcantarillado, construcción de ptar

## BARCELONA

- Aplicar la normatividad sanitaria

## PIJAO

- Plan de gestión ambiental aplicable
- Reforestación comunitaria, corredores biológicos, sanciones ambientales
- Políticas y acuerdos de manejo y aprovechamiento de basuras
- Actualización del esquema de ordenamiento territorial
- Educación y prácticas ambientales comunitarias fortalecidas, con enfoque en agroecología y energía renovable
- Inclusión y transversalización de servicios ofertados por entidad pública
- Regular y planificar el retiro de la explotación de los maderables
- Tomar acciones legales contra las pequeñas centrales hidroeléctricas

## GÉNOVA

- Educación ambiental
- Plan de gestión ambiental Aplicable
- Reforestación comunitaria, corredores biológicos, sanciones ambientales

## CONVENCIONES

NUMERO DE PROBLEMAS		
1	Lightest green	1
2	Light green	2
3	Medium-light green	3
4	Medium green	4
5	Medium-dark green	5
6	Dark green	6
8	Black	8



# RESULTADO DE LAS MESAS DE PARTICIPACIÓN LOCALES POR TEMÁTICAS

## GOBIERNO

### PROBLEMAS

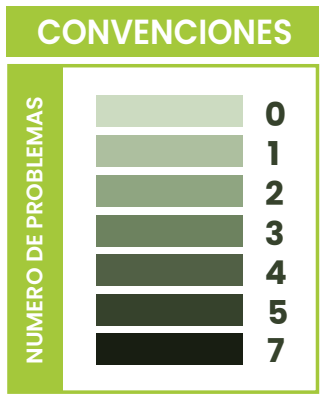

**Nota:** Los resultados del municipio de Armenia se presentan desagregados por comunas en un documento independiente.

# GOBIERNO

## PROPUESTAS CIUDADANAS

### INCLUSIÓN EN EL PLAN DE DESARROLLO DEPARTAMENTAL - COMPONENTE ESTRATÉGICO.

#### ◆ Línea Estratégica No. 2 Productividad, Competitividad y Medio Ambiente.

"Quindío amigo de las empresas y el empleo. Quindío verde, territorio de agua, agricultura y medio ambiente".

#### ◆ Línea Estratégica No. 3 Convergencia Territorial.

"Quindío interconectado territorialmente, donde el progreso y las Oportunidades llegan a todos los rincones".

#### ◆ Línea Estratégica No. 4 Gobernabilidad, Fortalecimiento Institucional y Seguridad.

"Quindío territorio seguro y confiable".



**Nota:** Los resultados del municipio de Armenia se presentan desagregados por comunas en un documento independiente.

# RESULTADO DE LAS MESAS DE PARTICIPACIÓN LOCALES POR TEMÁTICAS

## INFRAESTRUCTURA

### PROBLEMAS

#### CIRCASIA

- Vías en mal estado, falta pavimentación y conectividad
- Viviendas Urbanas y Rurales en Mal Estado
- Problema de acueductos y alcantarillado y agua potable
- Infraestructura escolar y deportiva en mal estado
- Inseguridad al transitar por puentes y vías
- Congestión vehicular por falta de infraestructura adecuada

#### FILANDIA

- Vías en mal estado, falta pavimentación y conectividad.
- Viviendas Urbanas y Rurales en Mal Estado.
- Problema de acueductos y alcantarillado y agua potable.
- Infraestructura escolar y deportiva en mal estado.
- Inseguridad al transitar por puentes y vías.

#### SALENTO

- Vías en mal estado, falta pavimentación y conectividad.
- Problema de acueductos y alcantarillado y agua potable
- Manejo inadecuado de los residuos solidos.

#### QUIMBAYA

- Vías en mal estado, falta pavimentación y conectividad
- Viviendas Urbanas y Rurales en Mal Estado
- Problema de acueductos y alcantarillado y agua potable
- Congestión vehicular por falta de infraestructura adecuada

#### CALARCÁ

- Vías en mal estado, falta pavimentación y conectividad.
- Viviendas Urbanas y Rurales en Mal Estado
- Problema de acueductos y alcantarillado y agua potable.
- Infraestructura escolar y deportiva en mal estado
- Falta y deterioro de casetas y salones comunales.
- Obras infraestructura
- Manejo inadecuado de los residuos solidos
- Aumento del indice de accidentes viales.

#### MONTENEGRO

- Vías en mal estado, falta pavimentación y conectividad.
- Problema de acueductos y alcantarillado y agua potable.
- Falta y deterioro de casetas y salones comunales.
- Congestión vehicular por falta de infraestructura adecuada

#### CÓRDOBA

- Viviendas Urbanas y Rurales en Mal Estado
- Problema de acueductos y alcantarillado y agua potable
- Manejo inadecuado de los residuos solidos.

#### LA TEBAIDA

- Vías en mal estado, falta pavimentación y conectividad
- Viviendas Urbanas y Rurales en Mal Estado
- Problema de acueductos y alcantarillado y agua potable
- Falta y deterioro de casetas y salones comunales
- Congestión vehicular por falta de infraestructura adecuada.
- Obras infraestructura.

#### PIJAO

- Vías en mal estado, falta pavimentación y conectividad
- Viviendas Urbanas y Rurales en Mal Estado
- Problema de acueductos y alcantarillado y agua potable
- Infraestructura escolar y deportiva en mal estado
- Obras infraestructura
- Aumento del indice de accidentes viales
- Esquema de ordenamiento territorial (EOT) desactualizado

#### BARCELONA

- Vías en mal estado, falta pavimentación y conectividad.
- Problema de acueductos y alcantarillado y agua potable.
- Infraestructura escolar y deportiva en mal estado
- Obras infraestructura
- Aumento del indice de accidentes viales

#### GÉNOVA

- Vías en mal estado, falta pavimentación y conectividad
- Viviendas Urbanas y Rurales en Mal Estado
- Problema de acueductos y alcantarillado y agua potable
- Infraestructura escolar y deportiva en mal estado
- Falta y deterioro de casetas y salones comunales

#### BUENAVISTA

- Vías en mal estado, falta pavimentación y conectividad.
- Viviendas Urbanas y Rurales en Mal Estado
- Problema de acueductos y alcantarillado y agua potable
- Infraestructura escolar y deportiva en mal estado

#### CONVENCIONES

NUMERO DE PROBLEMAS	Color	Numero
3	Lightest Green	3
4	Light Green	4
5	Medium-Light Green	5
6	Medium Green	6
7	Dark Green	7
8	Black	8

**Nota:** Los resultados del municipio de Armenia se presentan desagregados por comunas en un documento independiente.

# INFRAESTRUCTURA

## PROPUESTAS CIUDADANAS

INCLUSIÓN EN EL PLAN DE DESARROLLO DEPARTAMENTAL - COMPONENTE ESTRATÉGICO.

### ● Línea Estratégica No. 1 Social, Inclusiva y Participativa.

"En el quindío todos caben y nadie se queda atrás".

### ● Línea Estratégica No. 2 Productividad, Competitividad y Medio Ambiente.

"Quindío amigo de las empresas y el empleo. Quindío verde, territorio de agua, agricultura y medio ambiente".

### ● Línea Estratégica No. 3 Convergencia Territorial.

"Quindío interconectado territorialmente, donde el progreso y las Oportunidades llegan a todos los rincones".

### ● Línea Estratégica No. 4 Gobernabilidad, Fortalecimiento Institucional y Seguridad.

"Quindío territorio seguro y confiable".

**Nota:** Los resultados del municipio de Armenia se presentan desagregados por comunas en un documento independiente.

## CIRCASIA

- Mejoramiento de vías y gestión recursos
- Mejoramiento vivienda urbana y rural y asignación recursos
- Inversión en acueductos y tratamiento de aguas
- Mejorar infraestructura deportiva, cultural y educativa.
- Plan de movilidad, mejoras en infraestructura vial.
- Sistemas integrados de control de tránsito.

## QUIMBAYA

- Mejoramiento de vías y gestión recursos
- Mejoramiento vivienda urbana y rural y asignación recursos
- Inversión en acueductos y tratamiento de aguas
- Sistemas integrados de control de tránsito.

## LA TEBAIDA

- Mejoramiento de vías y gestión recursos
- Mejoramiento vivienda urbana y rural y asignación recursos
- Inversión en acueductos y tratamiento de aguas
- Mejoramiento y construcción de salones comunales
- Sistemas integrados de control de tránsito
- Rehabilitación estructural y mejoras viales

## BUENAVISTA

- Mejoramiento de vías y gestión recursos
- Mejoramiento vivienda urbana y rural y asignación recursos
- Inversión en acueductos y tratamiento de aguas
- Mejorar infraestructura deportiva, cultural y educativa

## SALENTO

- Mejoramiento de vías y gestión recursos
- Inversión en acueductos y tratamiento de aguas.
- Mejorar gestión y disposición de residuos sólidos.

## GÉNOVA

- Mejoramiento de vías y gestión recursos
- Mejoramiento vivienda urbana y rural y asignación recursos
- Inversión en acueductos y tratamiento de aguas
- Mejorar infraestructura deportiva, cultural y educativa
- Mejoramiento y construcción de salones comunales.

### CONVENCIONES

NUMERO DE PROBLEMAS	
3	Lightest green
4	Light green
5	Medium light green
6	Medium green
7	Dark green
8	Black

# INFRAESTRUCTURA

## PROPUESTAS CIUDADANAS

INCLUSIÓN EN EL PLAN DE DESARROLLO DEPARTAMENTAL - COMPONENTE ESTRATÉGICO.

### ● Línea Estratégica No. 1 Social, Inclusiva y Participativa.

"En el quindío todos caben y nadie se queda atrás".

### ● Línea Estratégica No. 2 Productividad, Competitividad y Medio Ambiente.

"Quindío amigo de las empresas y el empleo. Quindío verde, territorio de agua, agricultura y medio ambiente".

### ● Línea Estratégica No. 3 Convergencia Territorial.

"Quindío interconectado territorialmente, donde el progreso y las Oportunidades llegan a todos los rincones".

### ● Línea Estratégica No. 4 Gobernabilidad, Fortalecimiento Institucional y Seguridad.

"Quindío territorio seguro y confiable".

**Nota:** Los resultados del municipio de Armenia se presentan desagregados por comunas en un documento independiente.

## FILANDIA

- Mejoramiento de vías y gestión recursos
- Inversión en acueductos y tratamiento de aguas
- Plan de movilidad, mejoras en infraestructura vial.
- Mejoramiento vivienda urbana y rural y asignación recursos
- Mejorar infraestructura deportiva, cultural y educativa

## MONTENEGRO

- Mejoramiento de vías y gestión recursos
- Inversión en acueductos y tratamiento de aguas
- Mejoramiento y construcción de salones comunales.
- Sistemas integrados de control de tránsito.

## BARCELONA

- Mejoramiento de vías y gestión recursos
- Inversión en acueductos y tratamiento de aguas
- Mejorar infraestructura deportiva, cultural y educativa.
- Rehabilitación estructural y mejoras viales
- Fortalecer el plan estratégico de movilidad

## CALARCÁ

- Mejoramiento de vías y gestión recursos
- Mejorar infraestructura deportiva, cultural y educativa
- Mejorar gestión y disposición de residuos sólidos.
- Mejoramiento vivienda urbana y rural y asignación recursos
- Mejoramiento y construcción de salones comunales.
- Fortalecer el plan estratégico de movilidad
- Inversión en acueductos y tratamiento de aguas
- Rehabilitación estructural y mejoras viales

## CÓRDOBA

- Mejoramiento vivienda urbana y rural y asignación recursos
- Mejorar gestión y disposición de residuos sólidos
- Inversión en acueductos y tratamiento de aguas

## PIJAO

- Mejoramiento de vías y gestión recursos
- Mejoramiento vivienda urbana y rural y asignación recursos
- Inversión en acueductos y tratamiento de aguas.
- Mejorar infraestructura deportiva, cultural y educativa.
- Rehabilitación estructural y mejoras viales.
- Fortalecer el plan estratégico de movilidad.
- Actualización del EOT

## CONVENCIONES

NUMERO DE PROBLEMAS		
3	■	3
4	■	4
5	■	5
6	■	6
7	■	7
8	■	8